Declassified E.O. 12356 Section 3.3/NND No. 785020

ACC

10000 | 120 | 892

EME / 1504

Opened
Feb. Se

Declassified E.O. 12356 Section 3.3/NND No. 785020

10000 | 120 | 892

EME/1504 R+R ORGANIZATION - BARI

Opened Feb 23, 1945. Closed Sept. 29, 1945

Feb - Sept 1945

Declassified E.O. 12356 Section 3.3/NND No. 785020

MAPS AND CHARTS TOO LARGE TO FILM
ON ONE EXPOSURE ARE FILMED CLOCKWISE
BEGINNING IN THE UPPER LEFT CORNER,
LEFT TO RIGHT, AND TOP TO BOTTOM.

SEE DIAGRAMS BELOW.

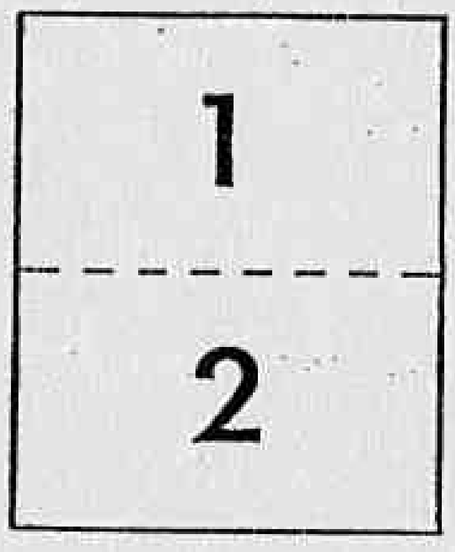


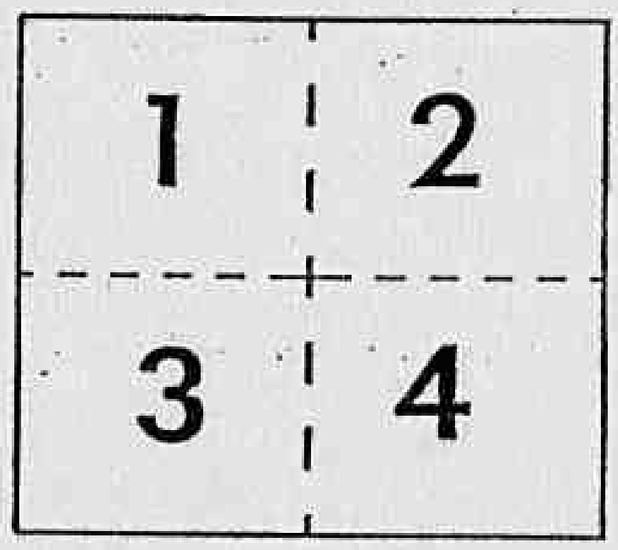


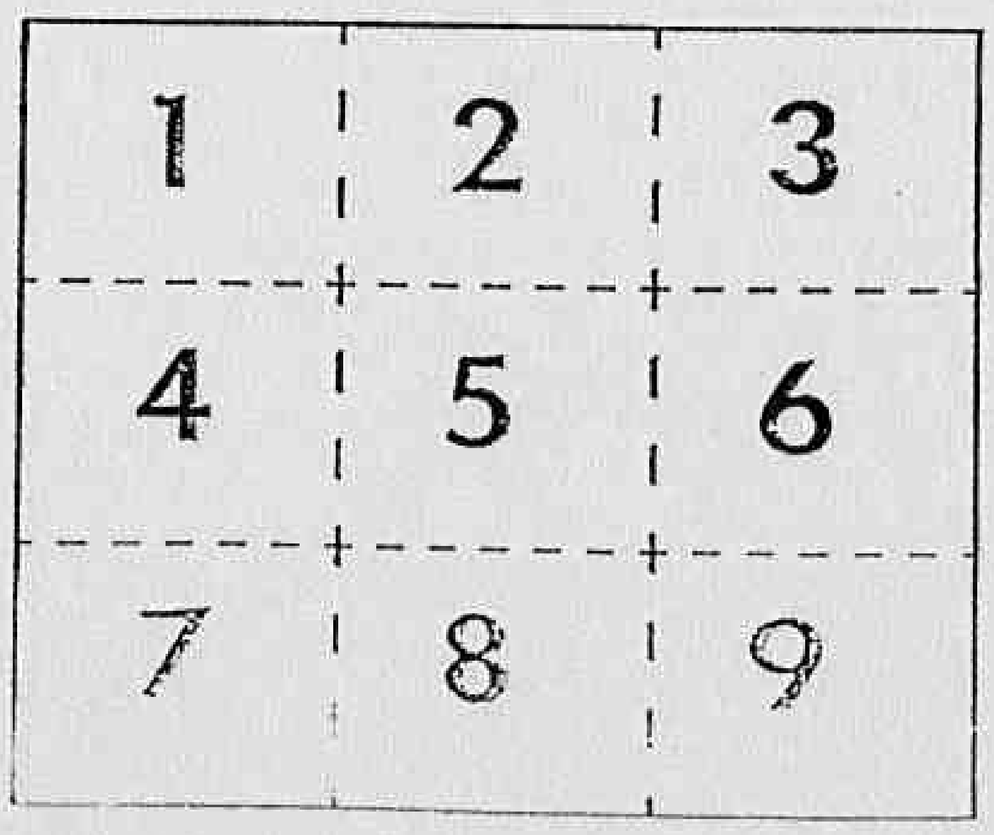

Declassified E.O. 12356 Section 3.3/NND No. 785020

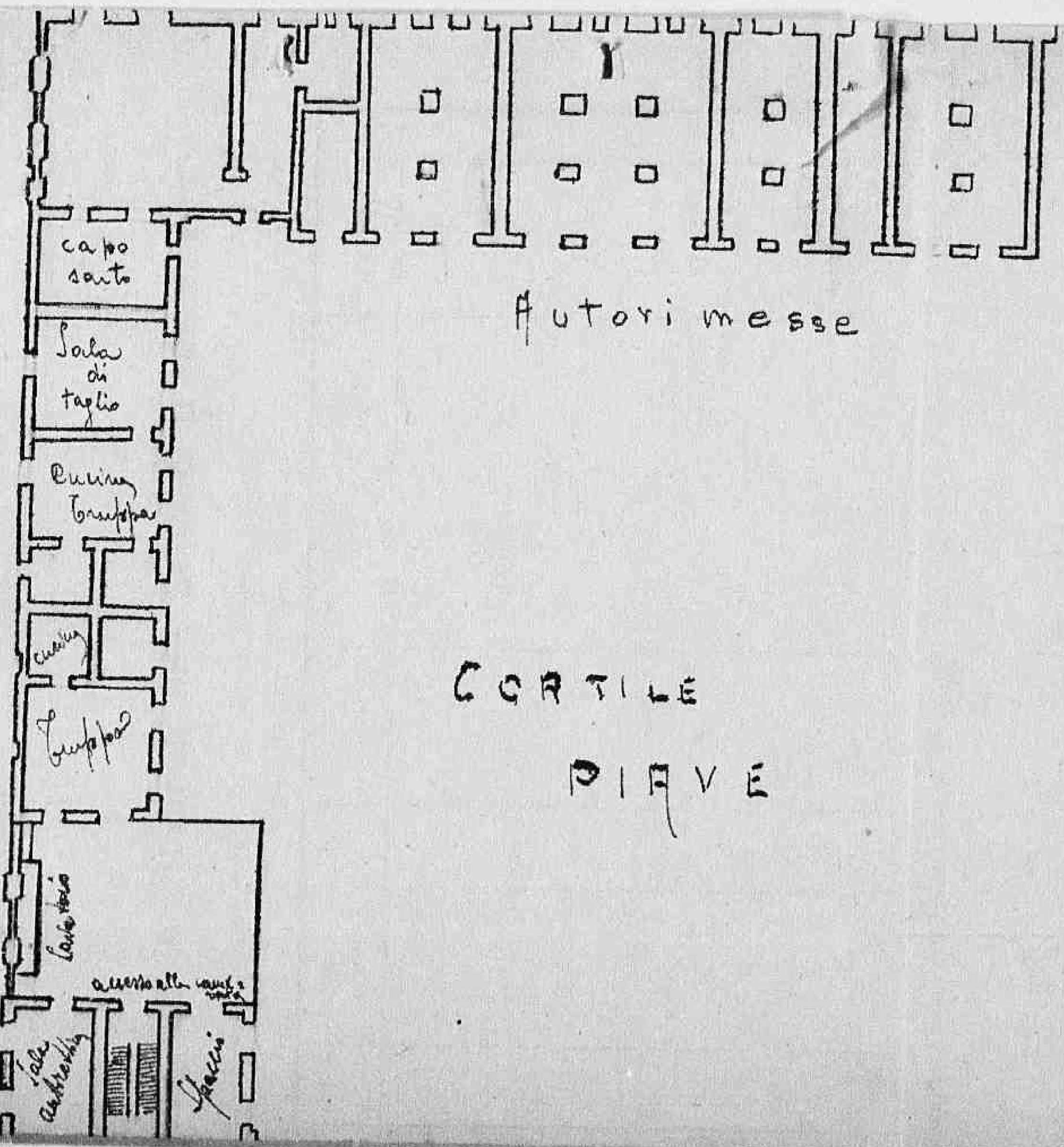

Declassified E.O. 12356 Section 3.3/NND No. 785020

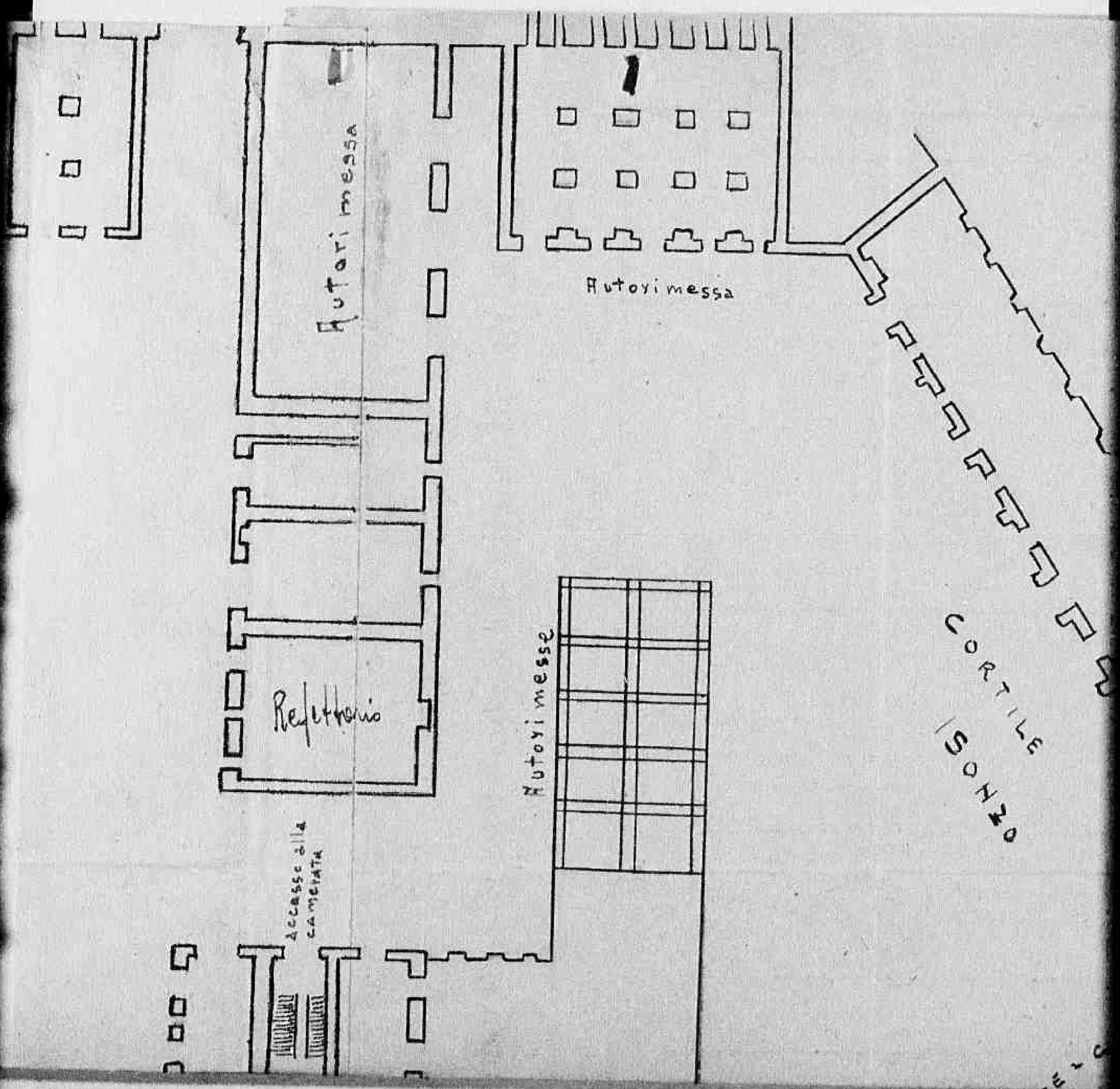

Declassified E.O. 12356 Section 3.3/NND No. 785020

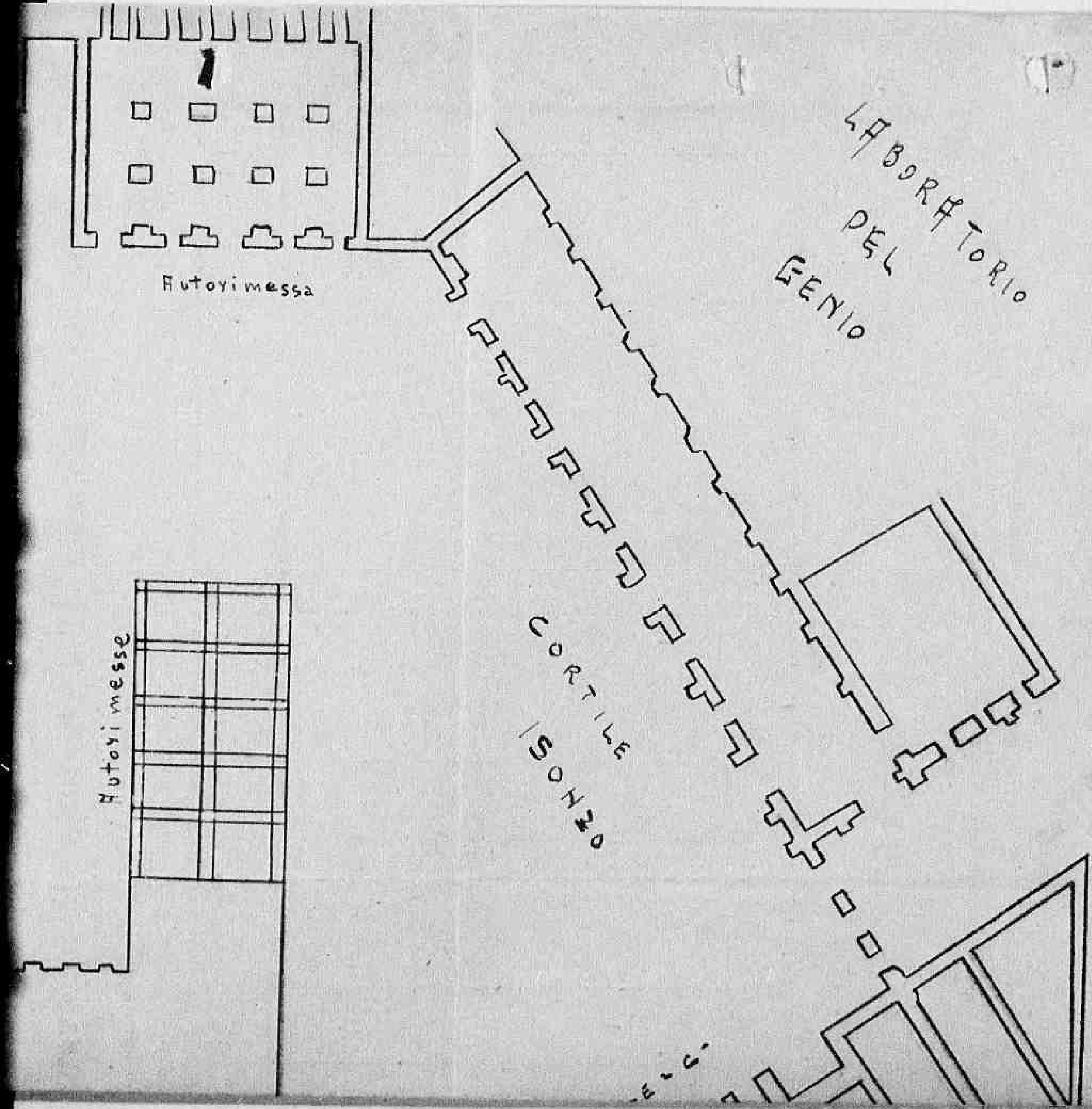

Declassified E.O. 12356 Section 3.3/NND No. 785020

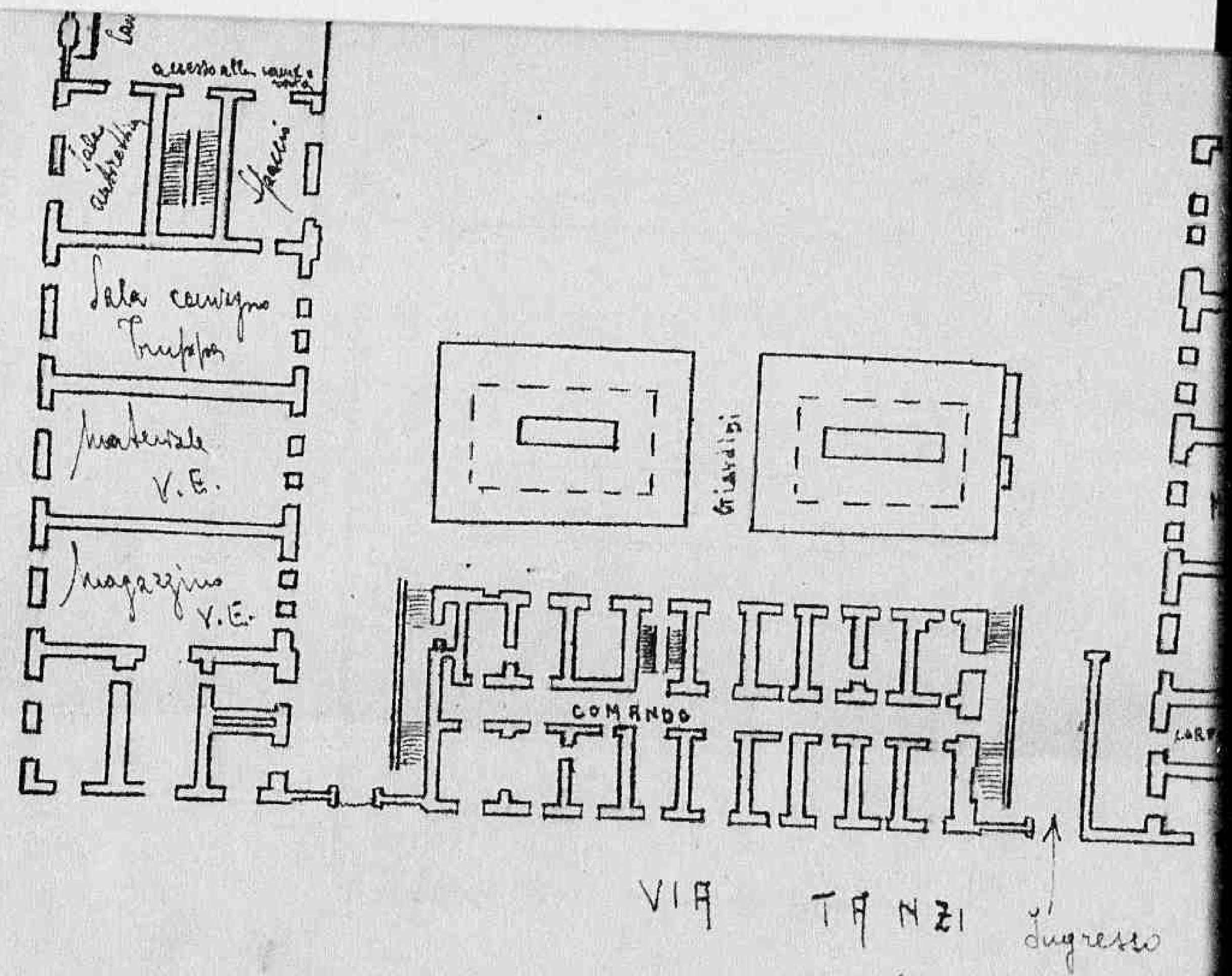

1022.

Declassified E.O. 12356 Section 3.3/NND No. 785020

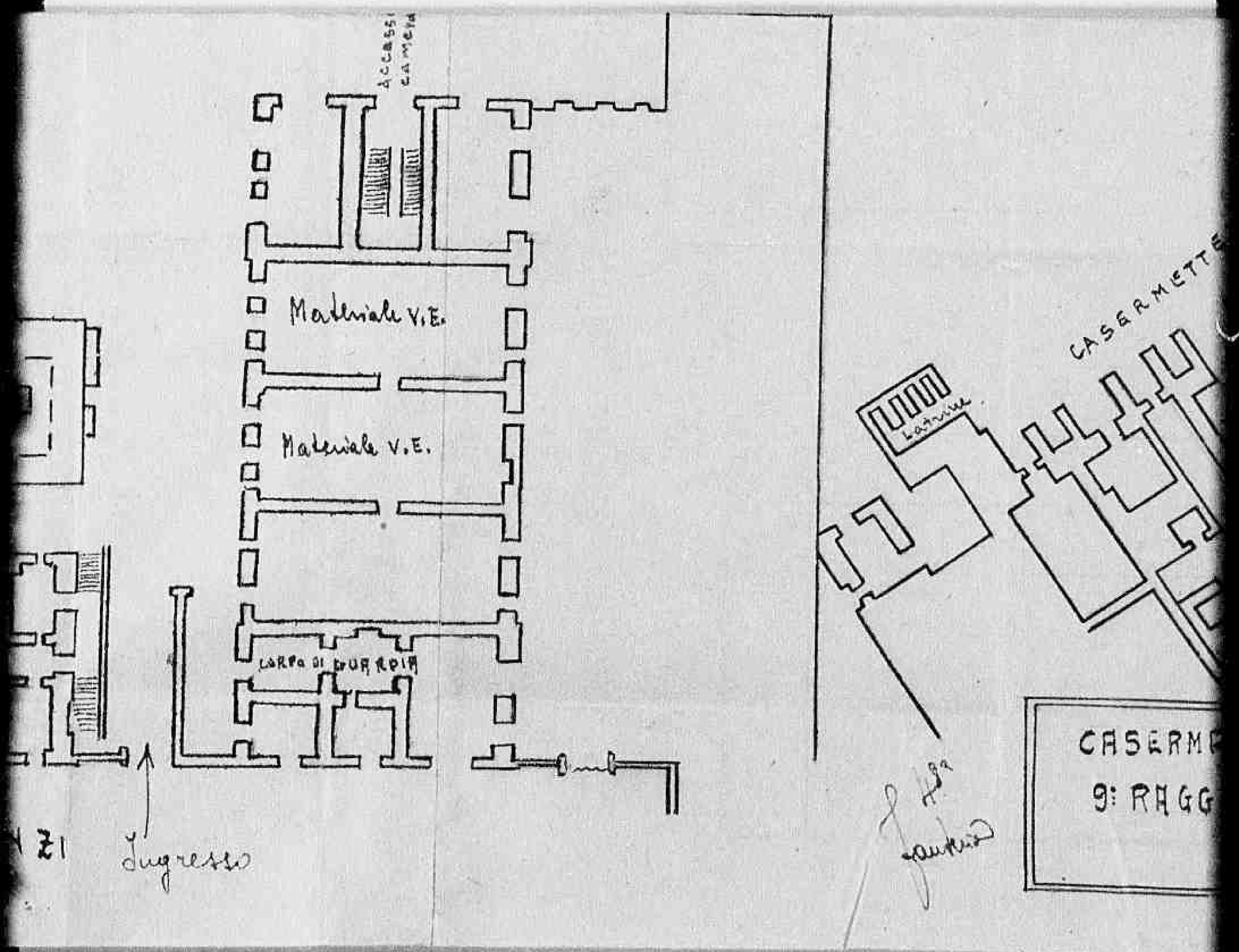

1023

Declassified E.O. 12356 Section 3.3/NND No. 785020

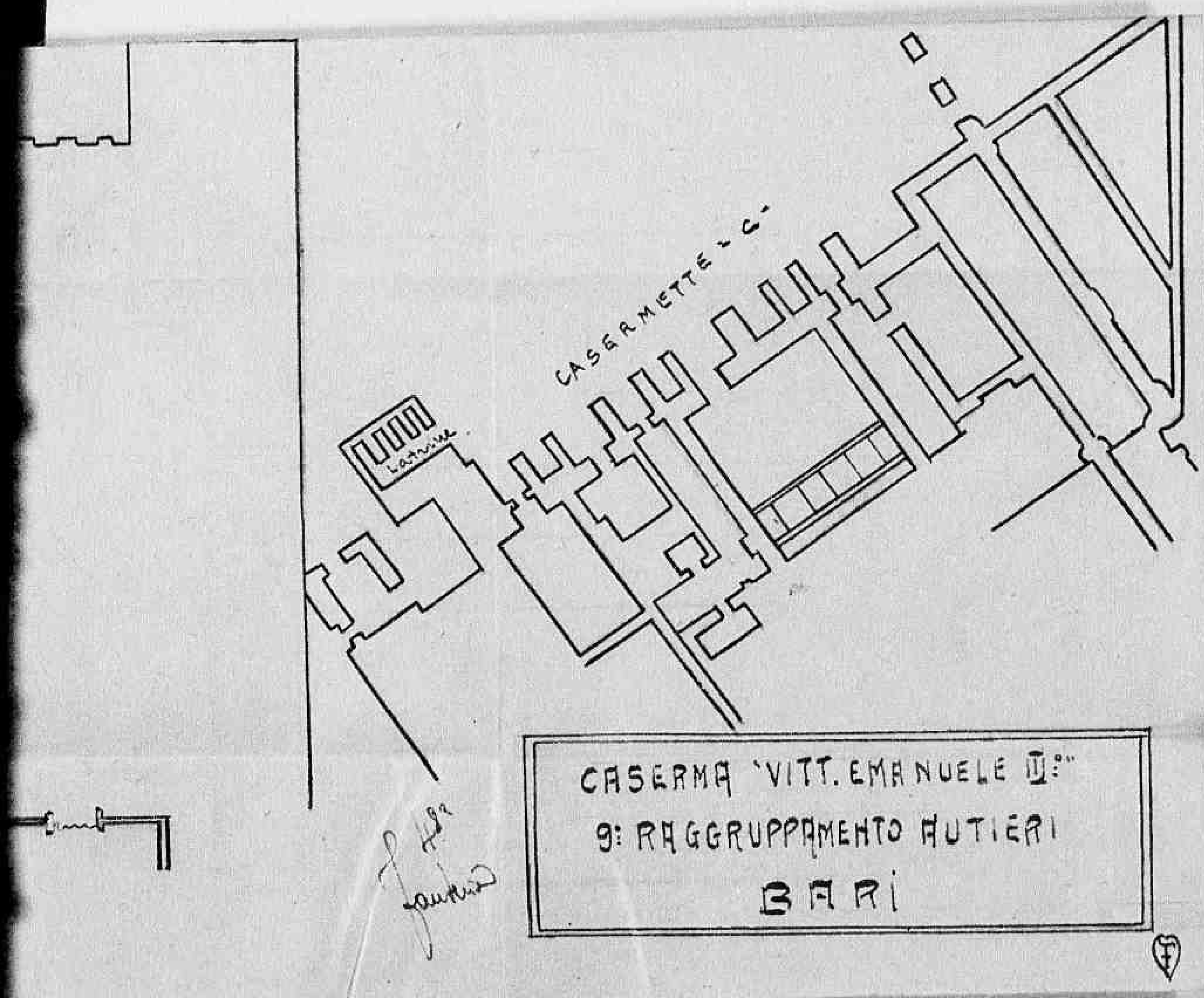

1024

Declassified E.O. 12356 Section 3.3/NND No. 785020

Bard 11458

EMC/154

From G2 9BLU to Maj Taylor

28

Ref conversation with Capt Monk-Mason.
Please note that Colonel Bonnitt of Bard Tpt Rep Shop is now under orders to hand over his duties on retirement.
Can you do something to extend his services for 2 further months

4474

? in the interests of the service.

1025

Declassified E.O. 12356 Section 3.3/NND No. 785020

Subject:- M.T. Supplies.

Land Forces Sub Commission A.C.
(M. M. I. A.) ROAR.
29 September, 1945.

To:-

Ministry of War.

Reference your 20441/MS/015678 dated 22 Sep 45.

The letter ST/2C dated 6 Sep 45 from M.M.I.A. L.O. BARI to No. 9 Repairs Unit was sent whilst Major Truscott, our transport Liaison Officer, was absent. Now he has returned, the system will continue and he will countersign authorities for issues of tyres.

Major General,
M. M. I. A.

4472

Copy to:-

M.E.M.S.

/Tom

MM/1504

(20)

Io sottoscritto autiere RAVAGLI Luigi, effettivo all 9^ Compagnia Trasporti Amministrativi di Bari, dichiaro quanto appresso:

- Il giorno 18/5 u.s. fui comandato in servizio con foglio di marcia n.817 per Taranto.
  Al ritorno del servizio mi accorsi di non avere più attaccato al parabrezza l'etichetta di circolazione n.899 relativa all'autocarro Spa 38/R targato R.E. 68275.
  L'etichetta era incollata al lato destro del parabrezza giusto gli ordini vigenti.
  Suppongo che, data la forte calura di quel giorno, l'etichetta durante il viaggio Taranto - Bari, si sia staccata e sia andata smarrita.
  Cercai invano dentro la cabina dell'autoveicolo e chiesi a parecchi autieri ma inutilmente.-
  Prego pertanto codesto Comando di voler rilasciare una dichiarazione provvisoria in sostituzione della suddetta etichetta.-

Bari, li 20 Maggio 1945

In fede
autiere Ravagli Luigi
Ravagli Luigi

4470

R
18/9/45

Declassified E.O. 12356 Section 3.3/NND No. 785080

durante il viaggio Taranto - Bari, si sia staccata e sia andata smarrita.
Cercai invano dentro la cabina dell'automezzo e chiesi a parecchi autieri ma inutilmente.-
Prego pertanto codesto Comando di voler rilasciare una dichiarazione provvisoria in sostituzione della suddetta etichetta.-

Bari, li 20 Maggio 1945

In fede
autiere Ravagli Luigi

Ravagli Luigi

4470

R
18/5/45

Declassified E.O. 12356 Section 3.3/NND No. 785080

102 27

Declassified E.O. 12356 Section 3.3/NND No. 785020

9ª COMPAGNIA TRASPORTI AMMINISTRATIVI
DEL COMANDO MILITARE TERRITORIALE - BARI
(CR-127 AUTOCARRO FIAT 626)

L'anno millenovecentoquarantacinque addì venticinque del mese di maggio, per ordine del Comando della 9ª Compagnia Trasporti Amministrativi, la sottoscritta Commissione si è riunita per accertare le cause che hanno determinato lo smarrimento dell'etichetta di circolazione n.899 relativa all'autocarro Spa 38/R targato RE. 68275 in carico alla 9ª Compagnia Trasporti Amministrativi giudato dall'autiere Ravagli Luigi.

S I A N O T O

- vista la dichiarazione scritta dall'autiere RAVAGLI Luigi;
- Constatato che l'etichetta era fissata al parabrezza secondo le norme stabilite dalle vigenti disposizioni;

la sottoscritta Commissione delibera e conferma che l'etichetta n.899 di cui all'premessa è stata effettivamente smarrita ed in circostanze del tutto accidentali per cui nessuna responsabilità può essere imputata all'autiere Ravagli Luigi conduttore dell'autocarro cui l'etichetta era applicata.-

Fatto, letto, confermato e sottoscritto alla data di cui sopra.-

LA COMMISSIONE

IL PRESIDENTE
(Ten. Carbone Vincenzo)

IL MEMBRO
(S.Ten. Saraceno Lorenzo)

IL MEMBRO
(S.Ten. De Leonardis Livio)

4468

VISTO

- vista la dichiarazione scritta dell'autiere RAVAGLI Luigi;

- constatato che l'etichetta era fissata al parabrezza secondo le norme stabilite dalle vigenti disposizioni;

la sottoscritta Commissione delibera e conferma che l'etichetta n.899 di cui allapremessa è stata effettivamente smarrita ed in circostanze del tutto accidentali per cui nessuna responsabilità può essere imputata all'autiere Ravagli Luigi conduttore dell'autocarro cui l'etichetta era applicata.-

Fatto,letto,confermato e sottoscritto alla data di cui sopra.-

LA COMMISSIONE

IL PRESIDENTE
(Ten.Cervone Vincenzo)

IL MEMBRO
(S.Ten.Saraceno Lorenzo)

IL MEMBRO
(S.Ten.De Leonardis Livio)

4468

VISTO
IL CAPITANO COMANDANTE
(Noverino Guido)

COMANDO TERRITORIALE BARI

Declassified E.O. 12356 Section 3.3/NND No. 785020

102 26

1030

Declassified E.O. 12356 Section 3.3/NND No. 785020

Tel Bari 13484

Subject:- Weekly M.T. Report

MMIA Liaison Office
Land Forces Sub Comm. A.C.
C/o 54 Area, C.M.F.

ST/42A

10 Aug 45.

To: HQ, Land Forces Sub Comm. AC. (MMIA)

1. Herewith report on W/Shops for week ending Friday, Aug 10th, 45.

I Vehicles Deficiencies. APPROX. 21 M/Cycles
14 Lorries
3 Cars
37

II Recovery of Vehicles.
Total vehicles recovered to date from
U.S.A.A.F. = 16
From other sources = 13
All these vehicles are in a very poor state of repair.

III Work Shop Progress

Nº 3 Repair Unit
Total vehicles repaired this week = 40
This unit is working quite well, and I am more than satisfied with them.

Nº 1 Mobile Park
Total vehicles repaired this week for the E.V.P. = 6.
This is the maximum average we can expect from this unit under the present circumstances, i.e. Class "C" vehicles they have to repair and the shortage of spare parts. I am not quite sure a Mobile W/Shop is a success in the Italian Army, and doubt if the output of the units doing Heavy Repairs, warrant their existance.

This is partly due to the constant need for the unit to repair their own vehicles and equipment which reduces their effective capabilities to repair vehicles for other units.

18/8/45

Major R.E.M.E.
for Senior LO

Declassified E.O. 12356 Section 3.3/NND No. 785020

Tel: BARI 13484.

Subject:- Nº 3. Repair Unit.

Liaison Office
Land Forces Sub Comm, A/C
(MMIA) c/o HQ 54 Area

Ref: ST/41
9 Aug 45.

To:- M.M.I.A. HQ.

1. It has been reported by the director of repairs 9 Terr HQ, that Lt Col BONUTI the present Commanding Officer of Nº 3 Repair Unit is to be replaced by another Officer in the near future, this we have previously reported to you by phone.

2. I would like to explain the serious effect such a change in Command of this work shop at the present moment would have on the efficiency of the Unit, particularly in view of the departure on LIAP leave of Major Truscott.

3. We are more than satisfied in the capabilities of Lt Col BONUTI, and would very much like him to continue in command of the unit; at least during the absence of Major Truscott.

Not to be replied
14/8/45 N/A

Lawrence C Hamilton Capt
Senior MMIA LO
Eastern Italy

LCH/jd

1032

Declassified E.O. 12356 Section 3.3/NND No. 785020

Tel: Bari 13484

Subject:- Weekly M.T. Report

EME 1504

MMIA Liaison Office
Land Forces Sub Comm. A.C.
C/o 54 Area, C.M.F.

ST/42A

4 August 45.

REME.

To: HQ, Land Forces Sub Comm. AC (MMIA)

2

1. Herewith Weekly Report on M.T. and W/Shops for week ending Friday, August 3rd.

I Vehicle Shortages = 20 M/C ) 3 P/C ) Approx. State 7 L/C )

II Vehicle Recovery = NIL

III Work Shop Progress

3 Repair Unit

Second week of new Inspection & Maintenance System shows a increase of 4 vehicles repaired

TOTAL Vehicles Inspected = 36
TOTAL Vehicles Repaired = 40

To give you some idea of the progress made by this unit, I am enclosing a graph showing output since May 25.

No 1 Mobile Park

Owing to the unavailability of spare parts, and the condition of the vehicles they have to work on it is not possible to expect a large weekly output.

Total Vehicles Repaired = 4 of which 2 were sent to the E.V.P.

Maj Miles, MMIA 8/8

4463

J. Jessett
for Senior LO
Eastern Italy
Major REME

TT/baw

S/I
To see and return
Maj L 8/9/45

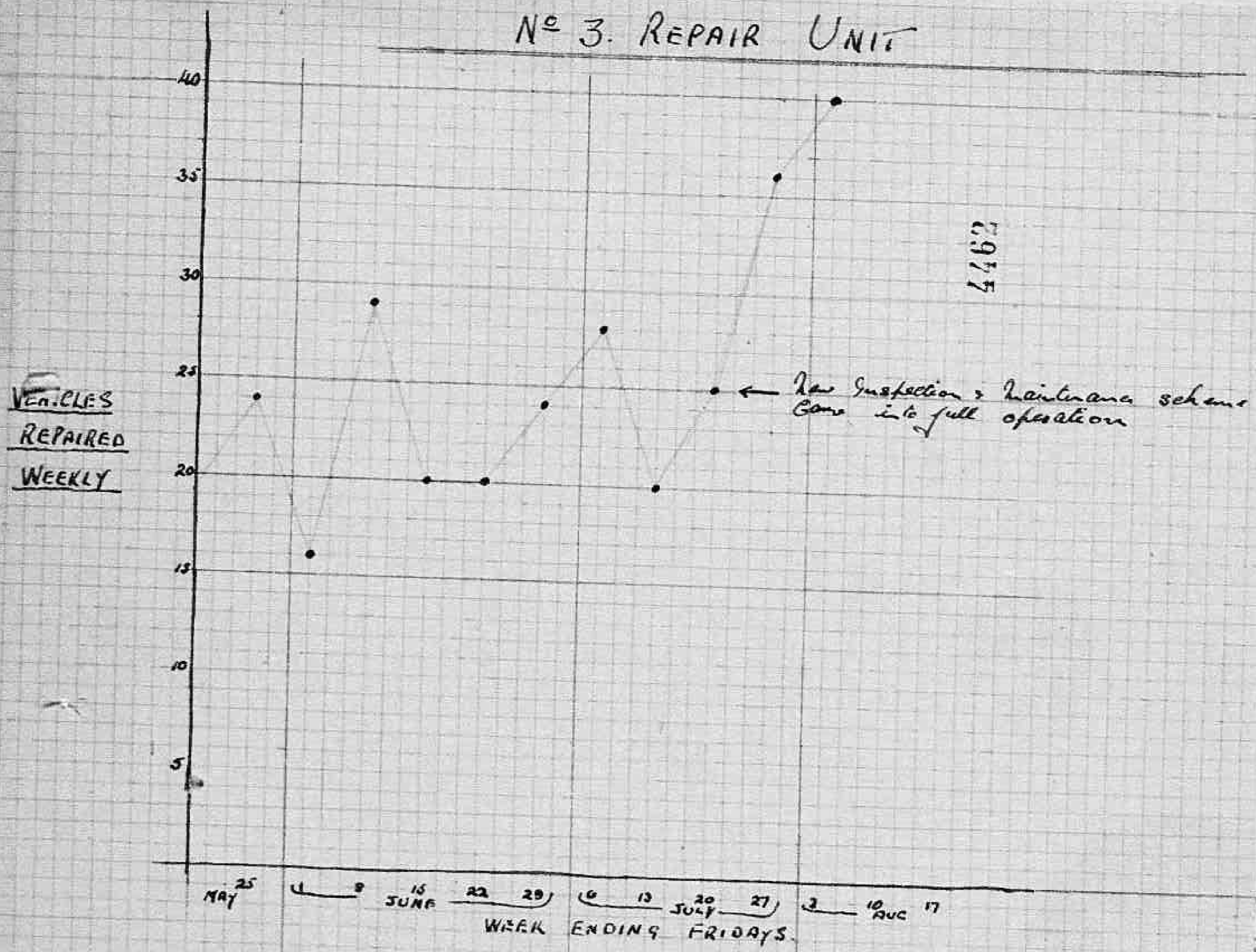


2945

Declassified E.O. 12356 Section 3.3/NND No. 785020

1034

Declassified E.O. 12356 Section 3.3/NND No. 785020

Teol Bari 13484

Subject:- Weekly Report (M.T.)

Reine

EME/1504

ST

P/A

1504

MMIA Liaison Office
Land Forces Sub Comm. AC.
C/o 54 Area, C.M.F.

ST/42A

28 July 45.

22

To: HQ, Land Forces Sub Comm. A.C. (MMIA)

Seen

3/b

1. Herewith please find Weekly Report on Transport and Work Shops for week ending 27 July (Friday).

I Vehicle Shortages = Situation improved.
Approx. deficiencies - 16 M/C
4 L/C
3 P/C

II Vehicle Recovery = 6 from U.S.A.F.O.D.

III Work Shop Progress

3 Repair Unit

First week of new system of Inspection and Repairs to vehicles as suggested by myself has proved a complete success.

TOTAL Vehicles Inspected = 40
" " Repaired = 36

This is an increase of 8 vehicles repaired during the week over previous week. See my ST/41 dated 23 July 45 for detailed report.

Nº 1 Mobile Park

Output improving, 9 vehicles being completed and sent to E.V.P. and 1 repaired for unit.

4467

Major REME
for Senior LO
Eastern Italy

TT/baw

1/8/45

1035

Declassified E.O. 12356 Section 3.3/NND No. 785020

Tel: Bari 13484

Subject:- Weekly (M.T.) Report

REME.

MMIA Liaison Office
Land Forces Sub Comm. AC.
C/o 54 Area, C.M.F.

ST/42

21 July 45.

To: HQ, Land Forces Sub Comm. AC. (MMIA)

1. Herewith please find brief report on Transport and Work Shops for week ending 21 July 45.

I. Vehicle Shortages = Approx. Deficiency against organic.
13 M/C
8 L/C
3 P/C

II. Vehicle Recovery = 3 including 2 from U.S.A.F.O.D.

III. Work Shop Progress

Nº 3 Repair Unit (a) Reorganization of work shop almost complete

(b) Under circumstances production fair, actually the weekly average increased by 2.2% during the past 3 weeks, over prodeeding 6 weeks average.

(c) There is still an urgent need of skilled workman i;e; Motor Mechanics, the work shops is deficient of some 48 soldiers and 25 Civilian Mechanics, this reduces maximum production of work shops by approx. 30%.

1 Mobile Park. Work shop now beginning to get into its stride, Vehicles sent to E.V.P. by week ending Friday, 20 July = 6.

J. Jaussett
for Senior IO
Eastern Italy

TT/baw

1036

Declassified E.O. 12356 Section 3.3/NND No. 785020

P/A 1504

Tel: Bari 13484

REME to file

Subject:- Weekly Report - Week Ending 8 July 45.

TRANSPORT

MMIA Liaison Office
Land Forces Sub Comm. AC.
C/o 54 Area, C.M.F.

ST/42A

10 July 45.

To: HQ, Land Forces Sub Comm. AC. (MMIA)

DADT

1. Herewith report as requested in your G/31 of 4 June 45 and C.C/1 of 4 July 45.

(I) From a total organic strength of approx. 351 vehicles there is a deficiency of some 26 vehicles.

(II) (a) No illegal vehicles have been collected during the week.
(b) I do not consider we are having full cooperation from the CC.RR in this respect, and have reported this to 9 Terr. HQ.

(III) (a) Production at N° 3 Repair Unit is increasing. TOTAL vehicles repaired during the week = 35.
(b) The Reorganisation of the Work Shop is proceeding satisfactory and should be complete by 31 July 45, when the work shop should reach its Maximum production with present available skilled labor.
(c) There is a difficulty in obtaining this skilled labor due to the difference in the Rates of Pay between Civilian Firms and War Ministry. If, as an example, local Civil Firms pay a Mechanic 1st Class if married with 2 Children 378 Lire per day, the Ministry of War rates for this man would be 247 Lire per day. This matter has been taken up however by 9 Terr HQ, Director of Repairs and a report submitted to the War Ministry.

TT/baw

Major REME
for Senior LO
Eastern Italy

1037

Declassified E.O. 12356 Section 3.3/NND No. 785020

P/A Lontrans etc

COPY INCOMING SIGNAL

FROM: AFHQ SIGNED CG MTOUSA CITE NAGCT

TO : MAIN 8th ARMY
13 CORPS

182129 B

INFO: 5th ARMY
DIRTOUS
DIRTWO
DIRTHREE
PBS
ALCOM
HS EMBASSY BELGRADE FOR COL CLARKE
US EMBASSY BELGRADE

CONFIDENTIAL

(17)

IMPORTANT

REF : FX 24780

1 (.) WITH EFFECT FROM 251200 B HOURS JULY H Q 13 CORPS AND TROOPS UNDER COMMAND WILL PASS TO DIRECT COMMAND ALLIED FORCE HQ.(.)

2 (.) AT SAME TIME 13 CORPS WILL ASSUME RESPONSIBILITY FOR ALL TERRITORY IN ITALY WHICH IS AT PRESENT RESPONSIBILITY OF 8 ARMY (.) MINOR ADJUSTMENTS TO 13 CORPS BOUNDERIES WILL BE NOTIFIED LATER (.)

3 (.) THE ABOVE DOES NOT AFFECT CONTROL OF A M G OF WHICH SEPARATE INSTRUCTIONS WILL BE ISSUED

"G" DISTRIBUTION:

ACTION: G/1
INFO: A
Q (Three)
MOV (Two)
RE
X
ST
RESER
Med
Lab
Welfare
Pro

DIST

ACTION: EXEC COMMISSIONER
INFO: CHIEF COMMISSIONER
C A SEC
ECON SEC
INT SEC
INFO DIV
FILE
L FORCES
WMD & POW SC
COMMUNICATIONS
PR BR

20 July 45

1038

Declassified E.O. 12356 Section 3.3/NND No. 785020

Subject :- Transport.

Tel:Rome 566212
R/4/A/130

HQ Land Forces Sub Com.
M.M.I.A.

5 Jul 45.

P/A ENG/BOH

Ref my R/4/A/124 28 June to 525 It Gd Bn copy to you.

Attached please find copy of full report of condition of vehicles drawn by 525 It Gd Bn from P.V.E. Bari.

CMF
TSE/MC.

Lt.Col.,
Comd HQ., Train Guard Control.

Copy to : 525 It Gd Bn

---

Oggetto :- Automezzi.

Tel:Roma 566212
R/4/A/130

HQ LAND FORCES SUB COM.
M.M.I.A.

5 Luglio 45.

Rifer mio R/4/A/124 in data 23 Giugno trasmesso al 525 Btg Gd It e di cui una copia a codesto Comando.

Si trascrive copia della relazione sulla condizione degli automezzi prelevati del 525 Btg Gd It dal P.V.E. Bari.

CMF.
TSE/MC.

(fto) Magg.TS. Edney perTen.Col.,
Comd HQ., Train Guard Control.

Copia al :- 525 Btg Gd It.

4456

ST/1303/5

Rept to Rome
16/7/45

COPY.

HQ., 525 It. Gd. Bn.

Subject;- Transport.

10/1656/Ord.
30 June 45.

HQ., Train Guard Control.

Ref. your R/4/A/124 dated 28 Jun 45.

The vehicles issued to this Unit are :

| | |
|---|---|
| Lorry 3 Tons | "CEIRANO" |
| " " " | "18 BL" |
| " " " | "FIAT 621 " |
| " " " | "SPA 25" |
| " " " | "CEIRANO with engine 621" |

All the above vehicles, with the exception of "18 BL", were towed to this HQ.

The lorry "CEIRANO" had its big end bearing run out of order and its truck rod come off.

The lorry "CEIRANO WITH ENGINE 621" had its crown wheel bearing pinon and teeth badly worn and cannot work owing to this fact..

The lorry "SPA 25" had its gear box out of order.

Immediate action was taken by this HQ and lorry "18 BL" has already been repaired, but its maximum speed is 12/15 KMP.

Lorry "CEIRANO" - Action has been taken to replace its big end bearing run and truck rod. This has already been done. We are sure that from to morrow this vehicle will be in use.

"FIAT 621" - Generally speaking this is in good order but it is necessary to re-charge its batteries. This will be done to day. Engine O.K.

Lorry "CEIRANO with engine 621" and truck "SPA 25" are still inefficient. As authority to collect parts necessary for these vehicles I will use your R/4/A/123 of 28 June 45.

To morrow I will contact Italian Army HQ Naples for making arrangements to repair the vehicles wich are out of order. You will be duly informed of arrangements made.

Authority for drawing vehicles

Authority for drawing these vehicles (4 of them) was issued by the 4th Corps under A/6/5209 Serv dated 2 June 45. Authority for the issue of the above vehicles was given by the MMIA under B/31 dated 6 Jun 45.

Authority for drawing the "18 BL" was issued by the Territorial Military HQ Bari under 03/8312/E of 9 June 45. (Authority for the issue of "18 BL" was given by the MMIA under B/26.

The vehicles were drawn from P.VE. Bari. None of these vehicles

Declassified E.O. 12356 Section 3.3/NND No. 785020

The lorry "SPA 25" had its gear box out of order.

Immediate action was taken by this HQ and lorry "18 BL" has already been repaired, but its maximum speed is 12/15 KMP.

Lorry "CEIRANO" - Action has been taken to replace its big end bearing rum and truck rod. This has already been done. We are sure that from to morrow this vehicle will be in use.

"FIAT 621" - Generally speaking this is in good order but it is necessary to re-charge its batteries. This will be done to day. Engine O.K.

Lorry "CEIRANO with engine 621" and truck "SPA 25" are still inefficient. As authority to collect parts necessary for these vehicles I will use your R/4/A/123 of 28 June 45.

To morrow I will contact Italian Army HQ Naples for making arrangements to repair the vehicles wich are out of order. You will be duly informed of arrangements made.

Authority for drawing vehicles

Authority for drawing these vehicles (4 of them) was issued by the AMG under A/6/5209 Serv dated 8 June 45. Authority for the issue of the above vehicles was given by the MMIA under B/31 dated 8 Jun 45.

Authority for drawing the "18 BL" was issued by the Territorial Military HQ Bari under 03/8312/E of 9 June 45. (Authority for the issue of "18 BL" was given by the MMIA under B/26.

The vehicles were drawn from P.VE. Bari. None of these vehicles was supplied with spare parts. All the above vehicles, with the exception of "18 BL" were without canopy sheet.

Car "FIAT 1100" - authority for the issue was given by the MMIA under R/49 of 28 May 45 - was handed over to us without any spare parts, with its tubes.
The following repairs have been done in respect of this car.
1) replacement of anxant gasket.
2) replacement of motor cylinder.
3) starter motor flange welded.
4) replacement of 4 wheel's nuts.
5) replacement of 4 wheel's stads.

Now is efficient but it is necessary to check the electrical system, to provide for one spare wheel feeling which this car cannot run from Salerno-Taranto-Brindisi and back.

The M/Cs have a good engine but have their tubes and tyres old and without any spare parts.

Lt.Col.,
O.C. 525 It Gd Bn.
(FRATELLO Vincenzo)

Declassified E.O. 12356 Section 3.3/NND No. 785020

1041

Declassified E.O. 12356 Section 3.3/NND No. 785020

Lt. Pagliarolini
Lt. Zanchi
Marck Ridarelli
+ Some men

NO3RoR
4454

1042

Declassified E.O. 12356 Section 3.3/NND No. 785020

EME/1504 PA

TRANSLATION

FROM: Bari Mil.Terr.H.Q. REF: 1942/

TO: Rome DATE:A1.7.45.

SUBJECT: Telegram

(17)

Mesagne M.T.Park finished transferring materials to Terni and Rome on 30 June (.) The wrecked vehicle park and two unserviceable tyre stores remain at Mesagne under command of 3 M.T.unit..Officer i/c Lieut.Murri Augusto(.) From 1st.inst.ex M.T.park Rear Party office will function looked after by Arty.Accountant Paglierdini (.).

FROM: War Ministry

TO:M.M.I.A.

..... for info.

4453

Dainoff.

11/10/45

AR/fm COPIA REME

TELEGRAMMA

O ROMA DA BARI 43 59/TF 1/7 2030 =

= COMILITER DIRA BARI NUMERO 1942/ DIRA ALT PARCAUTO MESAGNE DATA 30 GIUGNO HABET ULTIMATO TRASFERIMENTO MATERIALI AT TERNI ET ROMA ALT RIMANGONO MESAGNE AT DIPENDENZE 3 RIPARAUTO IL PARCO AUTOGUASTI ET DUE MAGAZZINI E GOMME FUORI USO DUE PUNTI UFFICIALE CONSEGNATARIO TENENTE MURRI AUGUSTO ALT DAL PRIMO CORRENTE FUNZIONERA UFFICIO STRALCIO EX PARCAUTO RETTO DA RAGIONIERE ARTIGLIERIA PAGLIERDINI ALT

.=.=.=.=.=.=.=.=.=.=.=.=.=.=.=.=.=.=.=.=.=.=.=.=.=.=.=.=.=.=.=.=.=.=.=.

AR/fm

MINISTERO DELLA GUERRA
DIREZIONE GENERALE ARTIGLIERIA E MOTORIZZAZIONE
- Divisione Motorizzazione Sezione 1^ -

N° 13983 /21 di prot.

P.M.3800,11 -6 AUG 1945

ALLA LAND FORCES SUB COMMISSION
A.C.-(M.M.I.A.)

= R O M A =

............ per conoscenza.-

d'ordine
IL DIRETTORE CAPO DIVISIONE a.p.s.
(Col. G. Balanzino)

Declassified E.O. 12356 Section 3.3/NND No. 785020

...CORRENTE FUNZIONERA UFFICIO STRALCIO
EX PARCAUTO RETTO DA RAGIONIERE ARTIGLIERIA PAGLIERDINI ALT

.=.=.=.=.=.=.=.=.=.=.=.=.=.=.=.=.=.=.=.=.=.=.=.=.=.=.=.=.=.=.=.=.=.=.=.=.=.=.

AR/fm

MINISTERO DELLA GUERRA
DIREZIONE GENERALE ARTIGLIERIA E MOTORIZZAZIONE
- Divisione Motorizzazione Sezione 1^ -

N° 13983 /21 di prot. P.M.3800,11 -6 AUG

ALLA LAND FORCES SUB COMMISSION
A.C.-(M.M.I.A.)

= R O M A =

............ per conoscenza.-

d'ordine
IL DIRETTORE CAPO DIVISIONE a.p.s.
(Col. G. Balansino)
Pauerazzi

Translation

TRANSLATION
IN 16.15 7/5
OUT 12.15 10/7

Declassified E.O. 12356 Section 3.3/NND No. 785020

1045

Declassified E.O. 12356 Section 3.3/NND No. 785020

Tel: Bari 13484 V

EME /1504

Subject:- Sub Work Shop (Civil)

MMIA Liaison Office
Land Forces Sub Comm. AC.
C/o 54 Area, C.M.F.
ST/41
5 July 45.

REME
8/7

To: HQ, Land Forces Sub Comm. AC. (MMIA)

1. As I do not know for certain if the future policy of the Italian Army will increase, or decrease the number of vehicles working in 9 Terr. HQ District, for planning reasons I assume it is most likely they will increase.

2. This possible increase of vehicles, when considered together with the Temporary nature of the 1 Mobile Parks stay in this Area, suggests the necessity of providing some additional means of Repairing vehicles, to those which at present exist.

3. Working on a suggestion made by Major Hall on the occasion of his last visit, I have as a preliminary measure arranged a meeting between a Doctor FURLOTTI, the Civilian Local FIAT representative, and the Director of Repairs, 9 Terr HQ to discuss the possibility of Dr. Furlotti taking over the building occupied by "A" Work Shop and working as a Sub Work Shop to N° 3 Repair Unit.

4. I have every reason to believe Dr. Furlotti is agreeable, and that 9 Terr HQ will be submitting a request to the War Ministry for the necessary authority to put the scheme into operation, and would like you to give this idea your full support and approval when requested as I feel sure it will meet a definite need in this District.

Well under way. 10/7
(telephone Maj. Tennant)

T. Trench
Major, REME
for Senior LO
Eastern Italy

TT/baw

4451

R
12/7/45

TRANSLATION

FROM: Ministry of War

REF: 13971

TO: M.M.I.A.

DATE: 6 July 1945.

SUBJECT: Statistical data on the M.T.Service.

The Bari M.T.Repair Directorate has notified the following additions and alterations to the weekly returns already submitted:-

1) - Week ending 1800 hrs. Friday 18.5.45.

a - notification on forms 1 and 5 was omitted of truck Fiat 621/N number R.E.017316, handed in by 3rd.Special Transport Company - 3rd. class - to be repaired for the Serviceable Vehicle Park;

b - truck SPA 25 6/10 returned as number R.E.9171 should read instead R.E.9172.

2) - Week ending 1800 hrs.Friday 25.5.45.

a - notification on forms 1 and 5 was omitted of truck Fiat 666 number R.E.100426, handed in by the Regional Recovery Centre - 3rd.class - to be repaired for the Serviceable Vehicle Park;

b - light van Gilera 500 returned as having motor number 34790 should read instead motor number 84790;

c - truck Fiat 18/BL returned as number R.E.15357 should read

Declassified E.O. 12356 Section 3.3/NND No. 785020

a - notification on forms 1 and 5 was omitted of truck Fiat 621/N number R.E.017316, handed in by 3rd. Special Transport Company - 3rd. class - to be repaired for the Serviceable Vehicle Park;

b - truck SPA 25 6/10 returned as number R.E.9171 should read instead R.E.9172.

2) - Week ending 1800 hrs. Friday 25.5.45.

a - notification on forms 1 and 5 was omitted of truck Fiat 666 number R.E.100426, handed in by the Regional Recovery Centre - 3rd. class - to be repaired for the Serviceable Vehicle Park;

b - light van Gilera 500 returned as having motor number 34790 should read instead motor number 84790;

c - truck Fiat 18/BL returned as number R.E.15357 should read instead R.E.155357;

d - truck Fiat 626 returned as number WDL 593760 should read instead WDL 5931760.

Sgd. BALANZINO
Colonel.

O. Danin Cpl.

Noted
Please amend
Maj
9/7/45

Declassified E.O. 12356 Section 3.3/NND No. 785020

PT/Tr.

RGME

# Ministero della Guerra

DIREZIONE SUPERIORE SERVIZIO TECNICO DELLA MOTORIZZAZIONE
DIREZIONE GENERALE ANTIGIERIA E MOTORIZZAZIONE
- Divisione Motorizzazione - Sezione I^ -

N° 13971 di prot. Roma, li -6 LUG

OGGETTO: - Dati statistici sul servizio automobilistico.-

ALLA LAND FORCES SUB COMMISSION A.C.
(M.M.I.A.)

R O M A

La Direzione Riparazioni Automobilistiche di Bari ha comunicato le seguenti aggiunte e varianti alle situazioni settimanali già trasmesse:

I°) - Settimana terminata - alle ore 18 di venerdì 18/5/45

a - è stata omessa la segnalazione sui modelli I° e 5° dell'autocarro Fiat 621/N. targa R.E. 017316 versato dalla 3^ Compagnia Trasporti Speciali - 3^ classifica - da riparare per il Parco Veicoli Efficienti;

b - l'autocarro SPA 25 C/10 segnato con targa R.E. 9171, deve invece intendersi R.E. 9172.-

2°) - Settimana terminata - alle ore 18 di venerdì 25/5/45

a - è stata omessa la segnalazione dei modelli I° e 5° dell'autocarro Fiat 666 targa R.E. 100426 versato dal Centro Regionale Ricuperi - 3^ classifica - da riparare per il Parco Veicoli Efficienti;

b - la motocarrozzetta Gilera 500 segnata con numero di motore 34790, deve invece intendersi mod. n. 84790;

c - l'autocarro Fiat 18/BL segnato con targa R.E.16357, deve invece intendersi R.E. 155357;

Declassified E.O. 12356 Section 3.3/NND No. 785020

Declassified E.O. 12356 Section 3.3/NND No. 785020

Oggetto: - Dati statistici sul servizio automobilistico.-

AILA LAND FORCES SUB COMMISSION A.C.
(M.M.I.A.)

R O M A

La Direzione Riparazioni Automobilistiche di Bari ha comunicato le seguenti aggiunte e varianti alle situazioni settimanali già trasmesse:

I°) - Settimana terminata - alle ore 18 di venerdì 16/5/45

a - è stata omessa la segnalazione sui modelli I° e 5° dell'autocarro Fiat 621/N. targa R.E. 017216 versato dalla 2^ Compagnia Trasporti Speciali - 3^ classifica - da riparare per il Parco Veicoli Efficienti;

b - l'autocarro SPA 25 C/10 segnato con targa R.E. 9171, deve invece intendersi R.E. 9172.-

2°) - Settimana terminata - alle ore 18 di venerdì 25/5/45

a - è stata omessa la segnalazione sui modelli I° e 5° dell'autocarro Fiat 666 targa R.E. 100426 versato dal Centro Regionale Ricuperi - 3^ classifica - da riparare per il Parco Veicoli Efficienti;

b - la motocarrozzetta Gilera 500 segnata con numero di motore 34790, deve invece intendersi mod. n. 84790;

c - l'autocarro Fiat 18/BL segnato con targa R.E.155357, deve invece intendersi R.E. 155357;

d - l'autocarro Fiat 626 segnato con targa WDL 593760, deve invece intendersi WDL 5931760.-

Translation

d'ordine
p. IL DIRETTORE CAPO DIVISIONE a.p. SN
(col. G. Galanzino)

| TRANSLATION | | |
|---|---|---|
| IN | | 1615 |
| | | 2/5 |
| OUT | | 1430 |
| | | 92 |

1050

Declassified E.O. 12356 Section 3.3/NND No. 785020

REME!

EME/1504

Tel: Bari 1348

Subject:- Mesagne Depot

MMIA Liaison Office
Land Forces Sub Comm. AC.
C/o 54 Area, C.M.F.

ST/41

2 July 45.

To: HQ, Land Forces Sub Comm. AC. (MMIA)

1. The Director of Repairs, 9 Terr. HQ reports today the completion of work at Mesagne of packing Stores and sending them to Rome and Terni.

2. There remains at Mesagne only the I.V.P. and 2 stores of Tyres which are beyond repair.

3. I visited Mesagne on 28 June 45, and confirm the above report.

4. N° 3 Repair Unit will remove the few Cl 3 vehicles from Mesagne to Bari as soon as possible.

Major REME
for Senior LO
Eastern Italy

TT/baw

S & T, MMIA.
Recd 5 July
File ST4

4448

R
6/7/45

P/A

Tel: Bari 13484

SUBJ: W/SHOP Progress Report

REME/1504

MMIA Liaison Office
Land Forces Sub Comm. AC.
C/o 54 Area, C.M.F.
ST/41
20 June 45.

To: HQ, Land Forces Sub Comm. AC. (M.M.I.A.)

1. To keep you up to date with the state of progress of work during the past 4 weeks, I beg to submit this Report.

2. Nº 3 Repair Unit
C.O. Lt. Col. Bomuti

(a) During the occasion of Major Halls recent visit, it was agreed by Major Hall-Major Truscott and Lt. Col. Bomuti to revise the general "Lay out" of the work shop. The result of this revision will bring the work shop "Lay out" in line with the Recognised General Policy, of grouping together certain sections.

It was also decided to send a considerable portion of the Spare Parts held by the work shop to the Central Stores Depot at Rome.

The progress made in the above work is as follows:

REVISED "LAY OUT"

There has been some delay on the part of the engineers in carrying out certain alterations to buildings, this however is now well under way and I expect to see the complete changeover by the first week in July next.

REDUCTION OF STORES

This is well under way, one lorry load of spare parts having been delivered to Rome and the second ready to be despatched. Estimated time to clear all Surplus Stores is 4 weeks.

(b) I.V.P.

The moving of vehicles from the 2 old I.V. Parks in the Town to the new site at Torre Quetta is proceeding rather slowly, this is partly due to the fact

Declassified E.O. 12356 Section 3.3/NND No. 785020

C.O. Lt. Col. Bomuti

(13)

(a) During the occasion of Major Halls recent visit, it was agreed by Major Hall-Major Truscott and Lt. Col. Bomuti to revise the general "Lay out" of the work shop. The result of this revision will bring the work shop "Lay out" in line with the Recognised General Policy, of grouping together certain sections.

It was also decided to send a considerable portion of the Spare Parts held by the work shop to the Central Stores Depot at Rome.

The progress made in the above work is as follows:

REVISED "LAY OUT"

There has been some delay on the part of the engineers in carrying out certain alterations to buildings, this however is now well under way and I expect to see the complete changeover by the first week in July next.

REDUCTION OF STORES

This is well under way, one lorry load of spare parts having been delivered to Rome and the second ready to be despatched. Estimated time to clear all Surplus Stores is 4 weeks.

(b) I.V.P.

The moving of vehicles from the 2 old I.V. Parks in the Town to the new site at Torre Quella is proceeding rather slowly, this is partly due to the fact we are carefully selecting Cl II and III vehicles first, to enable the new I.V.P. to be in a position to feed the Mobile Work Shop with the best possible vehicles for repairs which will result in the maximun possible output for the work shop.

This moving of I.V. Parks, however should be completed by the middle of July next and of the some 700 vehicles in these parks. I would suggest as a very rough estimate possible 20 to 25% will be repairable.

(c) The result of the completion of the above work will be a very compact and efficeint work shop, well capable of handling all repairs to vehicles of units in this Area. I would like to state here, I am getting full cooperation from Lt. Col. Bomuti and his officers and I feel satisfied with their capabilities and the output of the work shop under the present circumstances. Moral of the men is reasonably high and they have a genuine respect for their C.O.

Declassified E.O. 12356 Section 3.3/NND No. 785020

3; Mesagne Depot

This depot should close down except for a guard for the old I.V.P. as from the end of June. There has been some delay in packing the stores owing to shortage of wood for packing cases, this has now been overcome and I see no reason for further delay.

Yes ?

4. N° 1 Mobile Park

O.C. Maj. Mattellechi

This work shop is working on vehicles drawn from the new I.V. Park. Work is proceeding quite satisfactory but it will require approx. 2 weeks work before we can expect to see the results of their labours and afterwards the production should rise weekly to reach their maximum in approx. 4 to 5 weeks.

I have every reason to believe this is a very efficient mobile work shop capable of turning out a fairly high standard of work.

Morale amongst the men is very high and it appears to be a very happy unit. Estimated time for this work shop to repair all possible vehicles from I.V.P is from 4 to 5 months.

yes

5. The above report is a rough picture of the state of the work shops in this Area, and I hope you may find the information of some use.

TT/baw

J Grant
Major REME
for Senior L.O.
Eastern Italy

4446

Declassified E.O. 12356 Section 3.3/NND No. 785020

11054

Declassified E.O. 12356 Section 3.3/NND No. 785020

Subject : Repair of Vehicle for 227 Division.

Land Forces Sub Comm.
A.C. (M.M.I.A.)
ROME
LFE/1504
June 45

AMIA Sector L.O.,
Eastern Italy. (For the attention of Transport L.O.)

1. Reference your GT/43 dated 16 June 45, para 2.

2. It is agreed you arrange repair of this vehicle as soon as possible, as desired by Command 227 Division.

Major R.A.O.C.
for R/S.M.M. Branch,
Land Forces Sub Comm. A.C. (MMIA)

FGWT/ere

Copy to : GT(Internal)

1055

Declassified E.O. 12356 Section 3.3/NND No. 785020

P/A 15024

OUTGOING SIGNAL

FROM : MMIA

TO : DISTRIBUTE

INFO : RAAC
"F" ELM GRANO
DISTRIBUTE FOR MMIA LO
54 AREA FOR MMIA LO

Date 151830 Time B

REF MSD 2769

RESTRICTED

MAY ACTION PLEASE BE TAKEN ON MMIA LO 54 AREA SIGNAL SD 195 OF 14 BY ISSUE OF ORDERS FOR DISPOSAL OF TPT OF 280 TDMS IN ACCORDANCE WITH AFEQ LETTER G1 (MR) 1074 A1 (SER 2383) OF 3 JUN PARA 3

PRECEDENCE ROUTINE

AUTHENTICATED

JJL STALNTON

MAJ

DISTRIBUTION

A
Q(Two)
ST
REME
File: SD/30/3

4443

16/6/45

Tel: Bari 13484

Subject:- Mesagne Depot

P/A 1504

AMMIA Liaison Office
Land Forces Sub Comm. AC.
C/o 54 Area, C.M.F.

ST/1

12 June 45.

To: 9 Terr HQ, BARI

1. Resulting from a visit to Mesagne today, 11 June 45, I am able to give you the following information:

(a) Spare Parts : Packing of spare parts is proceeding rather slowly. This is reported by the Officer in Charge to be due to shortage of wood for making packing cases. This shortage of wood however has been relieved recently by the supply of boxes from the Engineers Bari.

(b) Rail Trucks : A number of Rail Trucks have been loaded and sent to Rome during the past week, and sufficient demands have been submitted to complete the moving of stores and vehicles to Rome and Terni.

(c) I.V. Park : There are a few vehicles in this park with Class II or III, these should be moved to N° 3 I.V. Park at Torre Quetta.

2. The Depot at Mesagne should have closed down some weeks ago. There is no reason why this cannot be completed by the 30th of June 45, will you issue orders to this effect, sending a copy to this office.

3. Should the need arise for more wood to make packing cases, I suggest they use the material which can be obtained by dismantling an old unused Barracks Hut at the I.V. P. Mesagne. This hut is almost falling down and could not be used as a hut again, in fact this should have been done in the first place when difficulties were experienced in obtaining wood for the purpose of making boxes.

Declassified E.O. 12356 Section 3.3/NND No. 785020

0056

slowly. This is reported to be due to shortage of wood for making packing cases. This shortage of wood however has been relieved recently by the supply of boxes from the Engineers Park.

(b) Rail Trucks : A number of Rail Trucks have been loaded and sent to Rome during the past week, and sufficient demands have been submitted to complete the moving of stores and vehicles to Rome and Terni.

(c) I.V. Park : There are a few vehicles in this park ~~with~~ Class II or III, these should be moved to No 3 I.V. Park at Torre Quetta.

2. The Depot at Mesagne should have closed down some weeks ago. There is no reason why this cannot be completed by the 30th of June 45, will you issue orders to this effect, sending a copy to this office.

3. Should the need arise for more wood to make packing cases, I suggest they use the material which can be obtained by dismantling an old unused Barracks Hut at the I.V. P. Mesagne. This hut is almost falling down and could not be used as a hut again, in fact this should have been done in the first place when difficulties were experienced in obtaining wood for the purpose of making boxes.

4. Please report progress of this work to this office by June 20 and June 30 .

Major RE[illegible]
for Senior L.O.
Eastern Italy

TT/DAW

Copy to HQ, MMIA

R
15/6/45

Declassified E.O. 12356 Section 3.3/NND No. 785020

1058

Declassified E.O. 12356 Section 3.3/NND No. 785020

Subject : Issue of Crane.

Land Forces Sub Comm.
A.C. (M.M.I.A.)
ROME
EME/1504
1 June 45

S.M.R.E.,
Ufficio Servizi,
Ministry of War.

1. Reference your N 6/4606/Serv dated 25 May 45. requesting a Mobile Crane for N°3 Repairs Unit.

2. The Repairs Unit should be instructed to build a crane on a vehicle for themselves.

3. This matter has been referred to our Transport L.O. in Bari and he confirms that this can easily be done.

4. This Mobile Crane, when completed will be held on the organic establishment of the Repairs Unit as one of the 15 Load Carriers and any vehicle then becoming surplus will be handed in to the Efficient Vehicle Park.

4441

H.G. Taylor

Major R.A.O.C.
for R.E.M.E. Branch,
Land Forces Sub Comm.A.C.(MMIA)

FGWT/ero

Copy to : MMIA Senior L.O., c/o 54 Area.

Internal: GT.

11054

Declassified E.O. 12356 Section 3.3/NND No. 785020

Translati oh

From : MIN. of War
To : MMIA
Subject : Request for break-down truck

Ref. : 6/4606/Serv.
Date : May 25, 1945

The Bari Mil. Terr. Command has requested a break-down truck from the Dependent Repair Unit for the collection and salvage service.

Please adhere to the request and issue the necessary orders.

(Sgd) Liuzzi

Cpl VDC

31 may 45
1010 hrs.
Maj. LACORTE (MT office SMRE) confirms that the break-down lorry should be sent to the Repair unit where it would be at the disposal of BARI Term Command.
mod Ct. Carellotti

1060

Declassified E.O. 12356 Section 3.3/NND No. 785020

RENE

LC/sp

MINISTERO DELLA GUERRA
STATO MAGGIORE REGIO ESERCITO
Ufficio Servizi - Sezione Auto

^ ^ ^ ^

N.6/4606/Serv. di prot.- P.M.3800, li 25.5.1945

OGGETTO: richiesta autogrù.-

ALLA LAND FORCES SUB COMMISSION A.C. (MMIA)

ROMA

^^^^^^^^^^^^

29/5

Il Comando Militare Territoriale di Bari ha chiesto di poter disporre presso il dipendente Reparto Riparazioni, per il servizio di rastrellamento e di recupero, di un'autogrù.

Si prega aderire alla richiesta ed emanare le disposizioni di competenza.-

TRANSLATION
Date 16.00
Date 29/5
Pantelleria
Date 30
RENE
SR/1301

IL GENERALE ADDETTO
- Giorgio Liuzzi

(who issued orders direct from Refain Unit)

Translation

30/5/45

Declassified E.O. 12356 Section 3.3/NND No. 785020

P/A EME | 1504

SUBJECT :- Direct Issue of Windshield Label.

BT/1219

18 May 45.

LAND FORCES SUB COMM A.C. ( MMIA )
ROME
Tel : Rome 489081 Ext 526

To :- S.M.R.E., Ufficio Automobilismo.

Copy to:- MMIA LO. 54 Area.

The following vehicle has been issued with windshield label as under, and will be held on the organic WE/TO of No 3 Repairs Unit.

| Type | Targa No. | Windshield Label No. |
|---|---|---|
| Fiat 1500 | RE. 0401 | 4880 |

7

for Lt. Col. ADGT.,
Land Forces Sub Comm A.C. ( MMIA ).

WRMM/ag

Internal :- RSME.

4438

18/5/45

11062

Declassified E.O. 12356 Section 3.3/NND No. 785020

EME/1504

Subject:- Transport R. Mil. Academy LECCE.

Land Forces Sub Comm. A.C.
(M.M.I.A.)
RCME.
Q/5/9
5th May 45.

EME/1504 P/A

To: 24 Area for M.M.I.A. (LO)

R 6/5

Reference your ST/1026 26 Apr.

The W.E. of this Unit is provisional only, and no transport has yet been officially authorised.

Instructions are now being issued that owing to the acute shortage of transport the maximum number of vehicles which may be retained is:-

5 M/C
3 M/C (Combination)
2 Passenger Vehs.
10 Load Carriers
12 Tractors.

Tyres and Tubes may be release for these vehicles. All other vehicles at present held should be returned at once to Repair Unit BARI.

R.A. CURTISS Lt. Col.
for Major General.
(M.M.I.A.)

Copy: S.T.
R.E.M.E.

4437

RAC/Kem

1063

Declassified E.O. 12356 Section 3.3/NND No. 785020

M/C. 1944 = 7
Cars. 1944 = 20
L/Cars. 1944 = 18

Subject: Vehicles to 3 P.V.E.

Land Forces Sub Comm.
A.C.(M.M.I.A.)
ROME
EMR/1504
3 May 45

Div. Tec. Motorizzazione,
Ministry of War.

1. No9 Administrative Tpt Coy Bari, handed in the following vehicles to No3 Repairs Unit, as they were surplus to their W.E. These were all handed in last week:-

| | | |
|---|---|---|
| Motorcycles | - | 12 |
| Passenger Vehicles | - | 20 |
| Load Carriers | - | 26 |

2. These vehicles are required as soon as possible for re-issue.

3. Confirming telephone conversation (Col. Balanzino - Major Taylor), will you please instruct No3 Repairs Unit to inspect these vehicles, repair as necessary, and pass to No3 Efficient Vehicle Park as soon as possible.

R 3/5/45

Major R.A.O.C.
for R.E.M.E. Branch,
Land Forces Sub Comm.A.C.(MMIA)

4436

Internal Copies to:
"Q2" & DADT
FGWT/ARC

P/A. EME/1504

ELENCO DELLE RIPARAZIONI EFFETTUATE DURANTE IL MESE DI MARZO 1945

DALLE OFFICINE DIPENDENTI. - N. 50 UNITA' -

Automomezzi riparati e ceduti al Parco Veicoli efficienti.

- **Autocarri:**

| | | | |
|---|---|---|---|
| Isotta Fraschini D.80 | Targa | RE. | 812/4 |
| Ceirano 47/C | " | " | 28202 |
| O.M. Taurus | " | " | 032645 |
| O.M. Taurus | " | " | 159112 |
| Fiat 15 Ter | " | " | 88308 |
| Spa 25 C/10 | " | " | 8050 |
| Spa 35/a | " | " | 64378 |
| Ceirano 50/OM. | " | " | 27048 |
| Fiat 626 B | " | " | 150055 |
| Fiat 503 | " | " | 56 (autoambulanza) |

N. 10

- **Autovetture:**

| | | | |
|---|---|---|---|
| Fiat 500 | " | " | 40956 |
| Fiat 1100 | " | " | 44304 |
| Fiat 1100 | " | " | 38208(autogrupgenio) |

N. 3

- **Motocicli:**

| | | | |
|---|---|---|---|
| Guzzi 250 | " | " | |
| Gilera 250 | " | " | 08554 |
| Bianchi 250 | " | " | 06074 |
| Bianchi 500 | " | " | 04514 |
| Guzzi 500 | " | " | 42247 |
| Sertum 500 | " | " | 2043 |
| Guzzi 600 | " | " | 47584 |
| Gilera 500 | " | " | 45012(motocarrozzino) |
| Bianchi 500 | " | " | 49666(motocarro) |
| Guzzi 600 | " | " | 38743 |
| Benelli 500 | " | " | 48528(motocarro) |
| Gilera 500 | " | " | 044071( " ) |
| | " | " | 13885 |

N. 12

- **Rimorchi:**

| | | | |
|---|---|---|---|
| Strafurini | " | " | |
| Martoletti | " | " | 011448 |
| Cremaledi | " | " | 016111 |
| | " | " | 015246 |

N. 3

Declassified E.O. 12356 Section 3.3/NND No. 785020

- **Autovetture:**
  - Fiat 500
  - Fiat 1100
  - Fiat 1100

- **Motocicli:**
  - Guzzi 250
  - Gilera 250
  - Bianchi 250
  - Bianchi 500
  - Guzzi 500
  - Sertum 500
  - Guzzi 600
  - Gilera 500
  - Bianchi 500
  - Guzzi 600
  - Benelli 500
  - Gilera 500

- **Rimorchi:**
  - Strafurini
  - Bartoletti
  - Crescalodi

Totale..... N. 20

Vedi a tergo elenco degli automotomezzi riparati e ceduti ai Reparti di provenienza.

4435

../..

Declassified E.O. 12356 Section 3.3/NND No. 785020

ELENCO DELLE RIPARAZIONI EFFETTUATE DURANTE IL PERIODO DAL 1/4/1945 AL 10/4/1945 DALLE OFFICINE DIPENDENTI: N. 32 UNITA' -

**Automotomezzi riparati e ceduti al 3°Parco veicoli efficienti:**

- **Autocarri:**

| | | | | |
|---|---|---|---|---|
| Bianchi Miles | Targa | Ma. | 88040 | |
| Opa 38/R. | " | " | 024332 | |
| Fiat 626/N | " | " | 95062 (autoambulanza) | |
| Bianchi Miles | " | " | 82598 (autogrù) | |
| Alfa Romeo | " | " | 021420 | N. 10 |
| Isotta Fraschini | " | " | 036845 | |
| Fiat 16 Mil. | " | " | 25620 | |
| Fiat 621 | " | " | 024769 | |
| Opel Blitz | " | " | 024333 | |
| Opa L.39 | " | " | 95070 (autocarretta) | |

- **Autovetture:**

| | | | | |
|---|---|---|---|---|
| Lancia Augusta | " | " | 02910 | |
| Fiat 1100 | " | " | 40297 (autocamioncino) | N. 4 |
| Fiat 500 | " | " | 41531 | |
| Bianchi B.5 | " | " | 036046(autocamioncino) | |

- **Motocicli:**

| | | | | |
|---|---|---|---|---|
| Gilera 500 | " | " | 49407 (motocarro) | |
| Guzzi 500 | " | " | 012082 (motocarro) | N. 4 |
| Guzzi Trialce | " | " | 34089 (motocarro) | |
| Guzzi 500 | " | " | 03430 (motocarro) | |

Totale.....N. 18

**Automotomezzi riparati e restituiti al Reparto di provenienza:**

**Per conto del 3° Reparto riparazioni:**

- **Autocarri:**

| | | | | |
|---|---|---|---|---|
| Lancia 3 RO. | Targa | Ma. | 014033 | |
| Fiat 626 | " | " | 025349 | |
| Lancia 3/RO | " | " | 014033 | |
| Fiat 626 | " | " | 97000 | |
| Fiat 618 | " | " | 54260 | N. 1 |
| Lancia 3/RO. | " | " | 102210 | |
| Fiat 626 | " | " | 024297 | |

Declassified E.O. 12356 Section 3.3/NND No. 785020

| | | | | |
|---|---|---|---|---|
| Isotta Fraschini | " | " | [illegible] | )N. 16 |
| Fiat 16 Mod. | " | " | 036845 | ( |
| Fiat 621 | " | " | 25620 | ) |
| Opel Blitz | " | " | 024769 | ( |
| Opa L.39 | " | " | 024333 | ) |
| | " | " | 55070 (autocarretta) | ( |
| **- Autovetture:** | | | | |
| Lancia Augusta | " | " | 02910 | ( |
| Fiat 1100 | " | " | 40297 (autocamioncino) | )N. 4 |
| Fiat 500 | " | " | 41531 | ( |
| Bianchi S.5 | " | " | 036046(autocamioncino) | ) |
| **- Motocicli:** | | | | |
| Gilera 500 | " | " | 49407 (motocarro) | ( |
| Guzzi 500 | " | " | 012082 (motocarro) | )N. 4 |
| Guzzi Trialce | " | " | 34089 (motocarro) | ( |
| Guzzi 500 | " | " | 03130 (motocarro) | ) |
| | | | Totale.....N. | 16 |

**Automotomezzi riparati e restituiti al Reparto di provenienza:**

**Per conto del 3° Reparto riparazioni:**

| | | | | |
|---|---|---|---|---|
| **- Autocarri:** | | | | |
| Lancia 3 RO. | Targa RM. | | 014033 | ( |
| Fiat 626 | " | " | 025349 | ) |
| Lancia 3/RO | " | " | 014033 | ) |
| Fiat 626 | " | " | 97000 | ) |
| Fiat 618 | " | " | 54266 | (N. 1 |
| Lancia 3/RO. | " | " | 102216 | ( |
| Fiat 626 | " | " | 024297 | ) |
| | | | | ( |
| **- Autovetture:** | | | | 4434 |
| Fiat 1100 | " | " | 02899 | ( |
| Fiat 1100 | " | " | 02701 | )N. 2 |
| **- Motocicli:** | | | | |
| Guzzi 500 | " | " | 07752 | ( |
| Benelli 250 | " | " | 12015 | )N. 2 |
| **- Rimorchi:** | | | | |
| Gardi | " | " | 012365 | (N. 1 |
| | | | Totale.....N. | 30 |

vedi a tergo (segue)

./.

Declassified E.O. 12356 Section 3.3/NND No. 785020

XX/22

Subject :- Block Issue of Windshield Labels.
Oggetto :- Distribuzione in Blocco Etichette per Parabrezza.

ST/1005
13
April 45

LAND FORCES SUB COMM A.C. (MMIA)
ROME
Tel: Rome 489081 Ext 526

To :- S.M.R.E., Ufficio Servizi.

Copies:- 3 Repairs Unit
per conoscenza:- MMIA Lo 54 Area
Archivio ST/1504

1. Attached are Windshield Labels serial Nos I932 to I953
Sono allegate Etichette Parabrezza Numeri di Serie ..... al .....

For transmission to 3 Repairs Unit
che devono essere trasmesse al .....

.....

2. The number of Labels now issued for this unit has been determined with reference to :-
Il totale delle Etichette adesso distribuito per questo Reparto e' stato determinato in base :-

(a) the vehicles in present possession of the unit on latest information known to this HQ.
dei veicoli attualmente in possesso del Reparto secondo le informazioni le piu' recenti arrivate al Comando MMIA.

(b) vehicles(if any) in possession of the unit already provided with Windshield Labels.
dei veicoli eventualmente in possesso del Reparto e gia forniti con Etichette.

(c) the WE/TO (Organico) as formally approved by MMIA HQ of vehicles which this unit is entitled to hold i.e.:
dell'Organico gia formalmente autorizzato dal Comando MMIA. dei veicoli che questo Reparto ha diritto da tenere e cioe':

Motorcycles (including Combination Vehicles)
Motocicli (compresi Motocarrozzette, Motofurgoncini etc) N° 5

Declassified E.O. 12356 Section 3.3/NND No. 785020

106
68

.....

2. The number of Labels now issued for this unit has been determined with referen-
Il totale delle Etichette adesso distribuite per questo Reparto e' stato deter-

ce to :-
minato in base :-

(a) the vehicles in present possession of the unit on latest information known
dei veicoli attualmente in possesso del Reparto secondo le informazioni le

to this HQ.
piu' recenti arrivate al Comando MMLA.

(b) vehicles(if any) in possession of the unit already provided with
dei veicoli eventualmente in possesso del Reparto e gia forniti con

Windshield Labels.
Etichette.

(c) the WE/TO (Organico) as formally approved by MMLA HQ of vehicles which
dell'Organico gia formalmente autorizzato dal Comando MMLA dei veicoli

this unit is entitled to hold i.e.:
che questo Reparto ha diritto da tenere e cioe':

Motorcycles (including Combination Vehicles)
Motocicli (compresi Motocarrozzette, Motofurgoncini etc) N° 5

Staff Cars (incl. Utilities)
Autovetture (compresi Autocamioncini, Autofurgoncini etc) N° 4/33

Load Carriers (incl. Autobuses, Trailers, Tractors etc.)
Autocarri (compresi Autobus, Trattori, Rimorchi etc.) N° 15

Ambulances.
Ambulanze.

3. Please instruct the unit to arrange for these Labels to be affixed to vehicles
Pregasi dare disposizioni al Reparto da attaccare queste Etichette ai veicoli

and to furnish immediately to you in duplicate a list of individual Vehicle
e di fornire immediatamente all'Ufficio Servizi SMLE un elenco (in duplice copia)

Targa Nos corresponding to individual serial numbers of Windshield Labels affixed.
del numero di Targa del veicolo corrispondente a ciascuno Numero di Serie di Etichette.

Declassified E.O. 12356 Section 3.3/NND No. 785020

One copy of this list will be passed by you to NATO HQ.
Una copia di quest'elenco deve essere trasmesso dall'Ufficio Servizi SMZE al Comando NATO.

4. Any Labels not able to be immediately used (due to number of Labels provided
Etichette eventuali che non possono essere attaccate subito (in seguito del

exceeding vehicles on hand at the date the Labels reach the unit) will be return-
fatto che il totale delle Etichette fornite e piu' che la dotazione attuale

ned by the unit to you forthwith, and will NOT be retained by the unit. Please
veicoli) Saranno rimandate dal Reparto all'Ufficio Servizi SMZE immediatamente.

return such Labels to NATO HQ.
Pregasi che l'Ufficio Servizi SMZE rimanda in sua volta queste Etichette al Comando NATO.

5. Any vehicles at present held by the unit excess to Organico (for which it will
Se il Reparto si trova in possesso di veicoli esuberanti in rispetto all'Orga-

be discovered Labels are NOT provided herewith) will be turned in by the unit
nico del Reparto (si noterà che per tali veicoli NON sono fornite adesso eleu-

concerned immediately to the Repairs Unit to which they are affiliated.
ne Etichette), questi veicoli devono essere IMMEDIATAMENTE versati al Reparto Riparazioni al quale e' affiliato il Reparto d'invio oggetto di questa lettera.

6. Should the unit concerned be in possession of any vehicles authorised by NE and
Se il Reparto si trova eventualmente in possesso di veicoli NON esuberanti

not already possessing Labels, and for which number of Labels now sent is insuf-
in rispetto all'Organico del Reparto e non precedentemente forniti con Etichette,

ficient, a list in duplicate of Targa Nos of all such vehicles still requiring
e per i quali veicoli non basta il totale delle Etichette adesso fornite, il

Labels should be reported to you forthwith.
Reparto deve trasmettere un elenco (in duplice copia) dei Numeri di Targa di tali veicoli all'Ufficio Servizi SMZE subito.

One copy of this list will be passed by you to NATO HQ.
Una copia di quest'elenco deve essere trasmesso dall'Ufficio Servizi SMZE al Comando NATO.

7. In future when a vehicle bearing a Windshield Label goes inefficient, the unit
In futuro quando un veicolo regolarmente fornito con Etichetta diventa inefficiente, il Reparto d'invio versera' il veicolo con Etichetta intatta al Re-

concerned will hand in the vehicle with Label intact to Repairs Unit to which
pinete,

Declassified E.O. 12356 Section 3.3/NND No. 785020

nico del Reparto (si noterà che [illegible] i veicoli NON sono forniti ancora Etichette

concerned immediately to the Repairs Unit to which they are affiliated.
ne Etichette), questi veicoli devono essere IMMEDIATAMENTE versati al Reparto
Riparazioni al quale e' affiliato il Reparto d'impiego oggetto di questa lettera.

6. Should the unit concerned be in possession of any vehicles authorised by WE and
Se il Reparto si trova eventualmente in possesso di veicoli NON autorizzati

not already possessing Labels, and for which number of Labels now sent is insuf-
in rispetto all'Organico del Reparto e non precedentemente forniti con Etichette,

ficient, a list in duplicate of Targa Nos of all such vehicles still requiring
e per i quali veicoli non basta il Totale delle Etichette adesso fornite, il

Labels should be reported to you forthwith.
Reparto deve trasmettere un elenco (in duplice copia) dei Numeri di Targa di
tali veicoli all'Ufficio Servizi SMGE subito.

One copy of this list will be passed by you to SMIA HQ.
Una copia di quest'elenco deve essere trasmesso dall'Ufficio Servizi SMGE al
Comando SMIA.

7. In future when a vehicle bearing a Windshield Label goes inefficient, the unit
In futuro quando un veicolo regolarmente fornito con Etichette diventa inefficiente,

concerned will hand in the vehicle with Label intact to Repairs Unit to which
il Reparto d'impiego versera' il veicolo con Etichetta intatta al Re-

affiliated. (Windshield Label will be destroyed and destruction certified and
parto Riparazioni.(Le Etichette di tali veicoli saranno distrutte e [illegible]

reported by Repairs Unit in accordance with instructions which have been issued
Reparto Riparazioni in conformita' con istruzioni già diramate

separately.) The unit will obtain receipt in triplicate for the vehicle [illegible]
separatamente) Il Reparto d'impiego prendera' dal Reparto Riparazioni una Ricevu-

Repairs Unit and will forward through normal channels a demand on Ufficio Servizi
ta in triplice copia per il veicolo versato, e trasmettera' per via normale al-

SMGE for replacement vehicle attaching two copies of the receipt for evacuated
l'Ufficio Servizi SMGE una richiesta per un veicolo in sostituzione allegando
vehicle.
alla richiesta due copie della Ricevuta per il veicolo versato.

SMGE will pass demand and one copy of receipt to SMIA HQ. Eventual issue of a
SMGE trasmettera' richiesta per sostituzione e una copia della Ricevuta al Co-

...../3

4432

Declassified E.O. 12356 Section 3.3/NND No. 785020

1072

Declassified E.O. 12356 Section 3.3/NND No. 785020



replacement vehicle will take place under the procedure detailed in this HQ
mando MMIA. Assegnazione eventuale di un veicolo in sostituzione sara' fat-

letter Q/5 of 17 Mar 45.
ta per ordine al uno dei Pars Veicoli Efficienti in maniera prescritta in lettera di questo Comando Q/5 del 17 Marzo 45.

(O.C. PAPINEAU)
Major MASC
for Lt Col
ADST, Land Forces Sub Comm A.C. ( MMIA )

OCP/mm

4431

1073

Declassified E.O. 12356 Section 3.3/NND No. 785020

1 C

Reparto No 3 Repairs Unit.

Organico

| M/C | S-C | L-C |
|---|---|---|
| 5 | 2 | 15 |

No di Etichette 22

Archivio ST/1504

Cifra UNITAO 54 Area

XX 22

1932
1953

R

4430

## COMANDO 3° REPARTO RIPARAZIONI

| | | | |
|---|---|---|---|
| t.col. | Ronte | | |
| ~~Maggiore~~ | ~~PECCE~~ | ~~Giuseppe~~ | |
| Cap/no | FORTUNATO | Mario | :Comandante |
| S.Ten. | DALLA VILLA | Emilio | :Ufficiale addetto |
| Mar/llo | BONO | Antonio | :Uff/le addetto agli acquisti |
| S.M. | TORELLI | Giuseppe | |
| " " | LIONETTI | Carmine | |
| " " | PAPA | Gaetano | } Squadra collaudo |
| Aut. | STANDOLI | Giuseppe | |
| Cap/le | CANNAVINA | Domenico | |
| Apt. | IACOBELLIS | Vito | |
| " | LADISA | Giacomo | |

## COMPAGNIA SERVIZI DEL 3° REPARTO RIPARAZIONI

| | | | |
|---|---|---|---|
| Cap/no | SGUERA | Nicola | :Comandante |
| S.Ten. | GIORGIO | Luigi | :Subalterno |
| " " | CEVESR | Pio | :Subalterno |
| S.M. | DE GUGLIELMO | Pietro | :Sottufficiale contabilità |
| C.M. | GIANI | Franco | :Aiutante furiere |
| Aut. | RUSSO | Tommaso | :Ripostigliere |
| " | PAGNOTTA | Angelo | } Piantoni |
| " | DI DOMENICO | Angelo | |

## NUCLEO OPERAI

### OFFICINA TIPO "A"

| | | | |
|---|---|---|---|
| Ten. | IANNONE | Giacomo | :Direttore |
| Mar/llo | MOSCONI | Remo | :Capo Officina |
| S.M. | DE SANTIS | Adolfo | :Motorista |
| " " | D'ALESSIO | Giulio | :Meccanico |
| " " | SACCO | Pietro | :Meccanico aggiustatore |
| " " | LAROCCA | Riccardo | :Motorista |
| Serg. | D'AMBROSIO | Nicola | :Elettricista |
| " | D'MILIANO | Luigi | :Tornitore |
| " | MOLFETTA | Luigi | :Motorista |
| " | PANTALEO | Domenico | :Motorista |
| " | FERRANTE | Antonio | :Elettricista |
| " | TARDIO | Nunzio | :Motorista |
| C.M. | NEGRI | Carlo | :Aggiustatore |
| " " | QUARTULLI | Francesco | :Motorista |
| " " | MAIORANO | Alfredo | :Falegname |
| " " | GIANGANE | [illegible] | |

PA

1504
2/3

Declassified E.O. 12356 Section 3.3/NND No. 785020

Declassified E.O. 12356 Section 3.3/NND No. 785020

1504
2/3

## COMPAGNIA SERVIZI DEL 3° REPARTO RIPARAZIONI

| | | | |
|---|---|---|---|
| Cap/no | SGUERA | Nicola | :Comandante |
| S.Ten. | GIORGIO | Luigi | :Subalterno |
| " " | CEVESE | Pio | :Subalterno |
| S.M. | DE GUGLIELMO | Pietro | :Sottufficiale contabilità |
| C.M. | GIANI | Franco | :Aiutante furiere |
| Aut. | RUSSO | Tommaso | :Ripostigliere |
| " | PAGNOTTA | Angelo | } Piantoni |
| " | DI DOMENICO | Angelo | |

## NUCLEO OPERAI

### OFFICINA TIPO "A"

| | | | |
|---|---|---|---|
| Ten. | IANNONE | Giacomo | :Direttore |
| Mar/llo | MOSCONI | Remo | :Capo Officina |
| S.M. | DE SANTIS | Adolfo | :Motorista |
| " " | D'ALESSIO | Giulio | :Meccanico |
| " " | SACCO | Pietro | :Meccanico aggiustatore |
| " " | LAROCCA | Riccardo | :Motorista |
| Serg. | D'AMBROSIO | Nicola | :Elettricista |
| " | D'MILIANO | Luigi | :Tornitore |
| " | MOLFETTA | Luigi | :Motorista |
| " | PANTALEO | Domenico | :Motorista |
| " | FERRANTE | Antonio | :Elettricista |
| " | TARDIO | Nunzio | :Motorista |
| C.M. | NEGRI | Carlo | :Aggiustatore |
| " " | QUARTULLI | Francesco | :Motorista |
| " " | MAIORANO | Alfredo | :Falegname |
| " " | GIANCANE | Amleto | :Attrezzista |
| Cap/le | ZANOTTI | Aldo | :Radiatorista |
| " " | GATTA | Rocco | :Tornitore |
| " " | SABBA | Antonio | :Lamierista |
| " " | AMATULLI | Agostino | :Scritturale |
| " " | POSTORIVO | Giovanni | :Fabbro |
| " " | DELLINO | Vito | :Aiuta motorista |
| Aut. | AMATO | Salvatore | :Fabbro |
| " | BITETTO | Gaetano | :Aiuta motorista |
| " | BUONO | Nicola | : " " |
| " | CASERTA | Egidio | :Lamierista |
| " | CARMELLINI | Benito | :Motorista motomezzi |

4429

./.

| | | | |
|---|---|---|---|
| Aut. | CAPUTI | Cosimo | :Aiuto motorista |
| " | CELLINO | Francesco | : " " |
| " | CESAREO | Nicola | :Elettricista |
| " | DASIO | Agostino | :Fabbro |
| " | DIESO | Luigi | :Aiuto montatore |
| " | DONEZ | Pietro | :Aiuto motorista |
| " | D'AMBROSIO | Antonio | :Aiuto montatore |
| " | FABIANO | Oscar | :Aiuto motorista |
| " | FANELLI | Nicola | :Motorista mot.mezzi |
| " | GIAMPETRUZZI | Luigi | :Aiuto elettricista |
| " | LACOLLA | Alfredo | :Falegname |
| " | LEOPARDI | Ippolito | :Falegname |
| " | NOVARIO | Domenico | :Aiuto motorista |
| " | SCHINO | Domenico | : " " |
| " | TANZELLA | Marcello | : " " |
| " | TOMASICCHIO | Angelo | :Motorista mot.mezzi |
| " | GENTILI | Tullio | :Elettricista |
| " | LOPOPOLO | Luigi | :Lamierista |

OFFICINA TIPO "B"

| | | | |
|---|---|---|---|
| S.Ten. | GRIECO? | Ezio | :Direttore |
| S.M. | CARRASSI | Giovanni | :Motorista |
| " " | TENDOLA | Cesare | :Specialista pompe iniezione |
| " " | STRAULINO | Matteo | :Falegname |
| Serg. | DEL VECCHIO | Giovanni | :Motorista |
| " | CIFARELLI | Angelo | :Vulcanizzatore |
| C.M. | CALDARULO | Vito | : Elettricista |
| " " | SETTEMBRE | Paolo | : Falegname |
| Cap/le | GIULIANI | Daniele | :Lattoniere |
| " | DE BARTOLO | Gioacchino | :Lamierista |
| Aut. | TUBARO | Pietro | :Motorista |
| " | MONTINO | Vito | :Fabbro |
| " | D'ATTILIO | Guerrino | :Fabbro |
| " | CICENIA | Armando | :Falegname |
| " | COLANGELO | Giuseppe | :Montatore |
| " | INTERMITE | Orazio | :Motorista |
| " | CENI | Giovanni | :Motorista |
| " | TUROLLA | Bruno | :Meccanico mot. |
| " | COZZAGLIO | Mario | :Aggiustatore |
| " | PONZONI | Carlo | :Verniciatore |
| " | DASIO | Vincenzo | :Tappezziere |
| " | VINELLO | Giuseppe | :Fabbro |
| " | MAGALDI | Giovanni | :Radiatorista |
| " | RODIO | Vito | :Tornitore |
| " | ROMA | Giuseppe | :Vulcanizzatore |
| C.M. | PASTORE | Giuseppe | |

Declassified E.O. 12356 Section 3.3/NND No. 785020

| | | | |
|---|---|---|---|
| " | SCHINO | Domenico | :Aiuto motorista |
| " | TANZELLA | Marcello | : " " |
| " | TOMASICCHIO | Angelo | : " " |
| " | GENTILI | Tullio | :Motorista motomezzi |
| " | LOPOPOLO | Luigi | :Elettricista |
| | | | :Lamierista |

OFFICINA TIPO "B"

| | | | |
|---|---|---|---|
| S.Ten. | GRIECO? | Ezio | :Direttore |
| S.M. | CARRASSI | Giovanni | :Motorista |
| " " | TENDOLA | Cesare | :Specialista pompe iniezione |
| " " | STRAULINO | Matteo | :Falegname |
| Serg. | DEL VECCHIO | Giovanni | :Motorista |
| " | CIFARELLI | Angelo | :Vulcanizzatore |
| C.M. | CALDARULO | Vito | : Elettricista |
| " " | SETTEMBRE | Paolo | : Falegname |
| Cap/le | GIULIANI | Daniele | :Lattoniere |
| " | DE BARTOLO | Gioacchino | :Lamierista |
| Aut. | TUBARO | Pietro | :Motorista |
| " | MONTINO | Vito | :Fabbro |
| " | D'ATTILIO | Guerrino | :Fabbro |
| " | CICENIA | Armando | :Falegname |
| " | COLANGELO | Giuseppe | :Montatore |
| " | INTERMITE | Orazio | :Motorista |
| " | CENI | Giovanni | :Motorista |
| " | TUROLLA | Bruno | :Meccanico mot. |
| " | COZZAGLIO | Mario | :Aggiustatore |
| " | PONZONI | Carlo | :Verniciatore |
| " | DASIO | Vincenzo | :Tappezziere |
| " | VINELLO | Giuseppe | :Fabbro |
| " | MAGALDI | Giovanni | :Radiatorista |
| " | RODIO | Vito | :Tornitore |
| " | ROMA | Giuseppe | :Vulcanizzatore |
| C.M. | PASTORE | Giuseppe | :Motorista |

MAGAZZINO PARTI RICAMBIO NUOVI

| | | | |
|---|---|---|---|
| Mar/llo | LANCIERI | Vito | :Sub-consegnatario 4428 |
| Cap/le | COSTANTE | Camillo | |
| Aut. | MONARDI | Angelo | |
| " | VERZOLA | Angelo | |

Declassified E.O. 12356 Section 3.3/NND No. 785030

## MAGAZZINO PARTI RICAMBIO USATI

| | | | |
|---|---|---|---|
| Mar/llo | DI GIOIA | Vincenzo | :Sub-consegnatario |
| S.M. | RACO | Vito | |
| Aut. | TONNELLATO | Giuseppe | |
| " | ZAVAGLIA | Girolamo | |

## DEPOSITO AUTOVEICOLI CASERMA V.E.

| | | | |
|---|---|---|---|
| S.Ten. | MAGAROTTO | Mario | :Consegnatario |
| S.M. | PESCHECHERA | Vincenzo | |
| C.M. | DAVINO | Giuseppe | |
| Cap/le | CAMPA | Raffaele | |
| Cap/le | ORSINO | Vincenzo | |

## DEPOSITO AUTOVEICOLI A.G.I.P.

| | | | |
|---|---|---|---|
| Ten. | RADDANTE | Gaetano | :Consegnatario |
| Serg. | ORLANDO | Antonio | : |
| C.M. | ANTONACCI | Benedetto | Compongono n.2 squadre demolizione.- |
| Cap/le | PIERGIANNI | Giacomo | |
| Aut. | BACI | Giuseppe | |
| " | AMATULLI | Vito | |
| " | COLETTA | Vincenzo | |
| " | LANCILOTTI | Vincenzo | |
| " | CIMINIELLO | Costantino | |
| " | DI SANZIO | Giuseppe | |
| " | DELLA FAZIO | Giuseppe | |
| " | GIUSTINO | Giacomo | |
| " | MORABITO | Pietro | |

## DEPOSITO AUTOVEICOLI "SORCI VERDI"

| | | | |
|---|---|---|---|
| Ten. | DE LUCA | Giuseppe | :Consegnatario |
| Mar/llo | DAMIANI | Emanuele | : |
| Serg. | PILONE | Sebastiano | |
| Cap/le | BACHETTI | Giovanni | |
| Aut. | BOERI | Aldo | |
| " | TATASCIONE | Alessandro | |
| " | PARMIGIANI | Lino | |
| " | DE BIASE | Egidio | |
| " | FAGIANI | Giovanni | |
| " | BATTI | Cosimo | |
| " | MANCINI | Giuseppe | |
| " | | | |

## DEPOSITO AUTOVEICOLI ACQUAVIVA

| | | | |
|---|---|---|---|
| Ten. | PEPE | Napoleone | :Consegnatario |
| Mar/llo | ALBANESE | Giovanni | |

Declassified E.O. 12356 Section 3.3/NND No. 785020

| | | | |
|---|---|---|---|
| Ten. | ADDANTE | Gaetano | :Consegnatario |
| Serg. | ORLANDO | Antonio | : |
| C.M. | ANTONACCI | Benedetto | Compongono n.2 squadre demolizione.- |
| Cap/le | PIERGIANNI | Giacomo | |
| Aut. | BACI | Giuseppe | |
| " | AMATULLI | Vito | |
| " | COLETTA | Vincenzo | |
| " | LANCILOTTI | Vincenzo | |
| " | CIMINIELLO | Costantino | |
| " | DI SANZIO | Giuseppe | |
| " | DELLA FAZIO | Giuseppe | |
| " | GIUSTINO | Giacomo | |
| " | MORABITO | Pietro | |

DEPOSITO AUTOVEICOLI "SORCI VERDI"

| | | | |
|---|---|---|---|
| Ten. | DE LUCA | Giuseppe | :Consegnatario |
| Mar/llo | DAMIANI | Emanuele | : |
| Serg. | PILONE | Sebastiano | |
| Cap/le | BACHETTI | Giovanni | |
| Aut. | BOERI | Aldo | |
| " | TATASCIONE | Alessandro | |
| " | PARMIGIANI | Lino | |
| " | DE BIASE | Egidio | |
| " | FAGIANI | Giovanni | |
| " | BATTI | Cosimo | |
| " | MANCINI | Giuseppe | |
| " | | | |

DEPOSITO AUTOVEICOLI ACQUAVIVA

| | | | |
|---|---|---|---|
| Ten. | PEPE | Napoleone | :Consegnatario |
| Mar/llo | ALBANESE | Giovanni | |
| Aut. | ACITO | Antonio | |
| " | RICCIARDI | Rinaldo | |
| " | STANO | Pietro | |
| " | RISPOLI | Silvio | |

DEPOSITO HOMME BINETTO

4427

| | | | |
|---|---|---|---|
| S?Ten. | ALBANO | Vincenzo | :Consegnatario |
| S.M. | MERCURIO | Antonio | |
| Serg. | BINETTI | Giacomo | |
| Cap/le | TAMBORRA | Francesco | |
| " | CLARIZIO | Orlando | |
| Aut. | MASSIRONI | Pietro | |
| " | RESTELLI | Giuseppe | |

Declassified E.O. 12356 Section 3.3/NND No. 785020

| | | |
|---|---|---|
| Aut. | AMATULLI | Gaetano |
| " | FAEDI | Riccardo |
| " | DE VIVO | Pietro |
| " | ROSATI | Donato |

CONDUTTORI AUTOMOTOMEZZI DRAPPELLO 3° REPARTO RIPARAZIONI

| | | | |
|---|---|---|---|
| S.M. | CIANCI | Rino | :Sottufficiale addetto |
| C.M. | SCARDIA | Italo | |
| " " | SBLENDORIO | Francesco | |
| " " | FERRARESE | Vincenzo | |
| " " | POMPEANO | Giuseppe | |
| " " | VERNIER | Giovanni | |
| Cap/le | SILENZI | Egisto | |
| Aut. | BENFATTO | Guelfo | |
| " | CASIRAGHI | Diego | |
| " | FAVILLA | Iago | |
| " | GRIECO | Giovanni | |
| " | LAMBERTUCCI | Flavio | |
| " | MARINELLI | Paolo | |
| " | PALLADINO | Giovanni | |
| " | BALDASSA | Stefano | |
| " | BUDA | Enzo | |
| " | GOBETTI | Bruno | |
| " | VASILE | Leonardo | |
| " | AQUINO | Antonio | |
| " | INNAMORATO | Sigismondo | |
| " | MANCINI | Vincenzo | |
| " | BOSELLI | Camillo | |
| " | PALUMBO | Nicola | |

NUCLEO SERVIZI GENERALI

(Cucine -Mensa - Spaccio - Barbieri - Calzolai - Attendenti).-

| | | |
|---|---|---|
| Mar/llo | DI LULLO | Umberto |
| S.M. | MENNA | Onofrio |
| C.M. | BALDUCCI | Salvatore |
| Cap/le | DE NIRO | Francesco |
| Aut. | ALTIERI | Angelo |
| " | BISBOCCI | Raul |
| " | CAPONE | Carmelo |
| " | BARILE | Andrea |
| " | CANTACESSI | Salvatore |
| " | DE STRATIS | Teofilo |
| " | LA FRATTA | Sistino |

Declassified E.O. 12356 Section 3.3/NND No. 785020

| | | |
|---|---|---|
| Aut. | BENFATTO | Guelfo |
| " | CASIRAGHI | Diego |
| " | FAVILLA | Iago |
| " | GRIECO | Giovanni |
| " | LAMBERTUCCI | Flavio |
| " | MARINELLI | Paolo |
| " | PALLADINO | Giovanni |
| " | BALDASSA | Stefano |
| " | BUDA | Enzo |
| " | GOBETTI | Bruno |
| " | VASILE | Leonardo |
| " | AQUINO | Antonio |
| " | INNAMORATO | Sigismondo |
| " | MANCINI | Vincenzo |
| " | BOSELLI | Camillo |
| " | PALUMBO | Nicola |

NUCLEO SERVIZI GENERALI

(Cucina -Mensa - Spaccio - Barbieri - Calzolai - Attendenti).-

| | | |
|---|---|---|
| Mar/llo | DI LULLO | Umberto |
| S.M. | MENNA | Onofrio |
| C.M. | BALDUCCI | Salvatore |
| Cap/le | DE NIRO | Francesco |
| Aut. | ALTIERI | Angelo |
| " | BISBOCCI | Raul |
| " | CAPONE | Carmelo |
| " | BARILE | Andrea |
| " | CANTACESSI | Salvatore |
| " | DE STRATIS | Teofilo |
| " | LA FRATTA | Sistino |
| " | MENNA | Angelo |
| " | GENTILE | Nicola |
| " | DE PALMA | Stefano |
| " | MORRA | Amato |
| " | FAVRETTO | Erminio |
| " | TONINI | Mario |
| " | BIDELLA | Nicola |
| " | DI BENEDETTO | Domenico |
| " | LA NUTO | Buonsante |
| " | MASSARO | Remigio |
| " | RICUCCI | Giuseppe |
| " | MONTEMURRO | Eustacchio |

50

4426
n 50

Declassified E.O. 12356 Section 3.3/NND No. 785020

## SEZIONE LAVORAZIONI ESTERNE

| | | | |
|---|---|---|---|
| Tenente | QUAGLINI | Mario | Ufficiale addetti |
| S.Ten. | RAFFETTO | Ermanno | |
| S.M. | COLETTA | Vito | |
| " " | EPIFANI | Pietro | |
| " " | DE PASCALE | Beniamino | |
| " " | CAMPANELLA | Nicola | |
| Serg. | TRITOLI | Michele | |
| Cap.Mag. | QUARTA | Raffaele | |
| Aut. | VENEZIA | Mauro | |
| " | VESPASIANI | Flavio | |

n/o

Declassified E.O. 12356 Section 3.3/NND No. 785020

1083

Declassified E.O. 12356 Section 3.3/NND No. 785020

4295

6/12

ASSISTANT SECRETARY

## PIANTONI -GUARDIE - SERVIZI VARI ECC..

| | | |
|---|---|---|
| Mar.llo | BRUNO | Vito |
| S.M. | FARAONE | Nicola |
| " " | MINUNNO | Lorenzo |
| " " | BELTRAME | Egidio |
| C.M. | CIRIACULLI | Panaioti |
| " " | MORELLI | Michele |
| " " | COLOMBO | Ferruccio |
| CaM. | RACHELLI | Carlo |
| " " | BIANCHINI | Virginio |
| Cap/le | GRAZIANI | Luciano |
| " | SCIUTTO | G.Bettista |
| " | ROESLER | Franz Giovanni |
| " | MICCOLIS | Luigi |
| " | CALABRESE | Giovanni |
| " | GIOSCIA | Luigi |
| " | CAPPIELLO | Tommaso |
| " | DI-DONE | Vito |
| Att. | REVETRIA | Angelo |
| " | ROMITO | Vito |
| " | VALENTINO | Giuseppe |
| " | LOMANZO | Vito |
| " | CARLETTI | Quinto |
| " | RUSSO | Luigi |
| " | FALCO | Roberto |
| " | SCARATI | Candeloro |
| " | TOMA | Corrado |
| " | PETRERA | Pasquale |
| " | GRUMO | Michele |
| " | COSTAGLIOLA | Leonardo |
| " | FRANCHINI | Leonardo |
| " | TELESCA | Andrea |
| " | BIANCO | Anselmo |
| " | GRECO | Giuseppe |
| " | CAMPI | Renato |
| " | ROMITO | Vito |
| " | DE FILIPPO | Giovanni |
| " | FALCONIERI | Francesco |
| " | FARRÈ | Vincenzo |
| " | CARACCIOLO | Antonio |
| " | BORIELLO | Pasquale |
| " | MARRONE | Francesco |
| " | MAZZERA | Vincenzo |

Declassified E.O. 12356 Section 3.3/NND No. 785020

| | | |
|---|---|---|
| " | CAPPIELLO | Tommaso |
| " | DI-DONE | Vito |
| Att. | REVETRIA | Angelo |
| " | ROMITO | Vito |
| " | VALENTINO | Giuseppe |
| " | LOMANZO | Vito |
| " | CARLETTI | Quinto |
| " | RUSSO | Luigi |
| " | FALCO | Roberto |
| " | SCARATI | Candeloro |
| " | TOMA | Corrado |
| " | PETRERA | Pasquale |
| " | GRUMO | Michele |
| " | COSTAGLIOLA | Leonardo |
| " | FRANCHINI | Leonardo |
| " | TELESCA | Andrea |
| " | BIANCO | Anselmo |
| " | GRECO | Giuseppe |
| " | CAMPI | Renato |
| " | ROMITO | Vito |
| " | DE FILIPPO | Giovanni |
| " | FALCONIERI | Francesco |
| " | FARRÈ | Vincenzo |
| " | CARACCIOLO | Antonio |
| " | BORIELLO | Pasquale |
| " | MARRONE | Francesco |
| " | MAZZERA | Vincenzo |
| " | MURI | Achille |
| " | PACCIANO | Lorenzo |
| " | RANIERI | Antonio |
| " | SCARPELLI | Nicola |
| " | SANTARELLI | Nicola |
| " | INFORTUNO | Giuseppe |
| " | GOBBI | Elio |
| " | BARONI | Luigi |

4424
n 50

Declassified E.O. 12356 Section 3.3/NND No. 785030

AUTOMEZZI IN DOTAZIONE AL 3°REPARTO RIPARAZIONI:

**Autovetture**

1) - Fiat 1100 targa RR.02899 }
2) - Fiat 500 " " 40956 } 2

**Motocicli**

1) - Guzzi 500 targa RR. 07752
2) - " " " " 08546
3) - " " " " 08497 5
4) - Gilera 500 " " 01948
5) - Benelli 250 " " 12619

**Autocarri**

1) - Fiat 666 targa RR. 019892
2) - " " " " 019855
3) - Alfa Romeo 800 targa RR.86723
4) - Fiat 626/B targa RR. 024297
5) - " " " " 118718
6) - " 626/N " " 025171 4
7) - " " " " 025362
8) - " " " " 036770
9) - O M Taurus " " 113758
10) - Fiat 618 " " 54362
11) - " " " " 54268

N.B.-Gli altri 4 autocarri occorrenti a completare l'organico saranno tratti dal Parco veicoli efficienti previa autorizzazione delle Autorità competenti.-

Declassified E.O. 12356 Section 3.3/NND No. 785020

4) - Gilera 500 " " 01948
5) - Benelli 250 " " I2615

Autocarri

1) - Fiat 666 targa RE. 019892
2) - " " " " 019855
3) - Alfa Romeo 800 targa RE.86723
4) - Fiat 626/B targa RE. 024297
5) - " " " " II8718
6) - " 626/N " " 025371
7) - " " " " 025362
8) - " " " " 036770
9) - O M Taurus " " II3758
10) - Fiat 618 " " 54362
11) - " " " " 54268

N.B.-Gli altri 4 autocarri occorrenti a completare l'organico saranno tratti dal Parco veicoli efficienti previa autorizzazione delle Autorità competenti.-

4423

Declassified E.O. 12356 Section 3.3/NND No. 785020

Declassified E.O. 12356 Section 3.3/NND No. 785020

3° R E P A R T O

= Q U A D R O

| COMANDI - REPARTI - DEPOSITI - MAGAZZINI - OFFICINE -UFFICI - | UFFICIALI | SOTTUFFICIALI | TRUPPE |
|---|---|---|---|
| COMANDO 3° REPARTO RIPARAZIONI | 3 | 4 | 4 |
| MAGAZZINO PARTI DI RICAMBIO - NUOVE - | | 1 | 3 |
| MAGAZZINO PARTI DI RICAMBIO - USATE - | | 2 | 2 |
| DEPOSITO AUTOVEICOLI CASERMA V.EMANUELE | 1 | 1 | 3 |
| DEPOSITO AUTOVEICOLI "A.C.I.P." | 1 | 1 | 11 |
| DEPOSITO AUTOVEICOLI "SORCI VERDI" | 1 | 2 | 8 |
| DEPOSITO AUTOVEICOLI =ACQUAVIVA FONTI= | 1 | 1 | 4 |
| DEPOSITO GOMME DI BINETTO | 1 | 2 | 8 |
| COMPAGNIA SERVIZI 3° REPARTO RIPARAZIONI: | 3 | 1 | 4 |
| Nucleo operai: Officine Tipo - A -<br>" " " " - B - | 1<br>1 | 5<br>5 | 39<br>20 (2 |
| Nucleo Servizi Generali: cucina - mense - spaccio - barbiere - calzolai-attendenti- | | 2 | 21 |
| Conduttori automotomezzi in organico al 3° Reparto Riparazioni. | | 1 | 22 |
| Personale per guardia - uomini di fatica e servizi vari. | | 4 | 46 |
| SEZIONE LAVORAZIONE ESTERNE (S.L.E.) | 2 | 5 | 3 |
| | 15 | 37 | 198 |

1089

Declassified E.O. 12356 Section 3.3/NND No. 785020

3° REPARTO

= QUADRO

| SOTTUFFICIALI | TRUPPA | NOTE |
|---|---|---|
| 4 | 4 | (I) Comprende gli operai della Sezione Demolizione. - |
| 1 | 3 | (2) Per aumentare la produzione delle officine si proporebbe assegnare altri 50 operai militari non potuti attingere dal 9° raggruppamento Autieri per indisponibilità di specialisti. - |
| 2 | 2 | |
| 1 | 3 | |
| 1 | 11 (I) | |
| 2 | 8 | |
| 1 | 4 | |
| 2 | 8 | |
| 1 | 4 | |
| 5<br>3 | 39<br>20 (2) | |
| 2 | 21 | |
| 1 | 22 | |
| 4 | 46 | |
| 5 | 3 | |
| 37 | 198 | = TOTALE 250 Come da organico |

Declassified E.O. 12356 Section 3.3/NND No. 785020

3° REPARTO
RIPARAZIONI

PA
1504
28/2

| LIMITE DELL'ORGANICO | | | |
|---|---|---|---|
| Personale | Motocicli | Autovetture | Autocarri |
| 250 | 5 | 2 | 15 |

Il comandante sarà
.....Magnani PESCE.....

Il locale sarà nella Caserma Vittorio Emanuele ( attuale 9° autieri ).

Con la forza sopra indicata il Reparto deve provvedere per i Parchi autoguasti dell'attuale 9° autieri, delle Officine del=lo stesso, della Sezione L.E., Sezione Ricuperi e per tutto fa=cente parte della funzione Riparazioni e Ricuperi.

Magnano
Bruetto

Il Reparto non deve più provvedere per :

- qualsiasi operazione di trasporto ( tutti gli automezzi effi=cienti e rimorchi attualmente in possesso in più dell'organico del 3° Reparto, saranno trasferiti subito nel Parco veicoli efficienti con lo scopo di fare parte della 3ª compagnia trasporti speciale ).
- per la funzione amministrazione personale ( matricola - mobi=litazione - documentazione ecc.) tutto questo deve essere tra=sferito al 9° Territorio Deposito Autieri che deve essere co=stituito come reparto autonomo.
- per operazioni carburanti ( vedi altre istruzioni).

Il Comandante del 3° Reparto riparazioni avrà cura di pre=parare entro il 27 febbraio 1945 ( per il colonnello Balansino) gli elenchi seguenti :

a) nuovo organico del Reparto con nominativi del personale da essere tenuto in forza permanente in base a questo organico;
b) personale eventualmente esuberante con nota delle mansioni;
c) automezzi da essere trattenuti in forza permanente del reparto.

A partire dal 1° marzo 1945 ogni automezzo che diventa gravemente inefficiente deve essere

| | | | |
|---|---|---|---|
| 250 | 5 | 2 | 15 |

Il comandante sarà

.....Maggiore PESCE.....

Il locale sarà nella Caserma Vittorio Emanuele ( attuale 9° autieri ).

Con la forza sopra indicata il Reparto deve provvedere per i Parchi autoguasti dell'attuale 9° autieri, della Officina del=lo stesso, della Sezione L.E., Sezione Ricuperi e per tutto fa=cente parte della funzione Riparazioni e Ricuperi.

Il Reparto non deve più provvedere per :

- qualsiasi operazione di trasporto ( tutti gli automezzi effi=cienti e rimorchi attualmente in possesso in più dell'organico del 3° Reparto, saranno trasferiti subito nel Parco veicoli efficienti con lo scopo di fare parte della 3^ compagnia trasporti speciale ).
- per la funzione amministrazione personale ( matricola - mobi=litazione - documentazione ecc.) tutto questo deve essere tra=sferito al 9° Territorio Deposito Autieri che deve essere co=stituito come reparto autonomo.
- per operazioni carburanti ( vedi altre istruzioni).

Il Comandante del 3° Reparto riparazioni avrà cura di pre=parare entro il 27 febbraio 1945 ( per il colonnello Balansino) gli elenchi seguenti :

a) nuovo organico del Reparto con nominativi del personale da essere tenuto in forza permanente in base a questo organico;
b) personale eventualmente esuberante con nota delle mansioni;
c) automezzi da essere trattenuti in forza permanente dal reparto.

A partire dal 1° marzo 1945 ogni automezzo che diventa gravemente inefficiente deve essere versato senz'altro al 3° Re=parto e ogni automezzo sicuramente riparato deve essere trasferito senz'altro al 3° Parco Veicoli efficienti.

Maggiore Biuetto

Declassified E.O. 12356 Section 3.3/NND No. 785020

1092

Declassified E.O. 12356 Section 3.3/NND No. 785020

1

1

PH

1504

9° TERRITORIO

Direzione Riparazioni

( Comando Puglia )

Forza autorizzata 5 militari.

T.n Col. BARBONE

4428 812

1093

Declassified E.O. 12356 Section 3.3/NND No. 785020

9° RAGGRUPPAMENTO AUTIERI

CONDUTTORI ricevabili dal 9° rgpt. ..... n° 250

Bari, 25 febbraio 1945

PA 1504
4419 28/2

PA 1504

9° RAGGRUPPAMENTO ~~REGGIMENTO~~ AUTIERI

UFFICIO Mobilitazione

N. 301 /4-Sd: Prot. Bari, li 23 febbraio 1945

OGGETTO: Riordinamento servizio trasporti.

Al COMANDO MILITARE TERRITORIALE
Direzione Automobilistica

BARI

-rif.f° 05/748/Aut.-

**********************

Come richiesto col foglio emarginato, si trasmettono:
-situazione nominativa del personale in forza al rgpt.;
-situazione numerica del personale predetto;
-situazione degli automezzi in dotazione.

Con l'occasione si rappresenta che:

1.-la forza assegnata al rgpt. è di 550 uomini, ridotta successivamente di 50 razioni per il Distaccamento Auto di Terni e di 20 per la Direzione Generale della Motorizzazione (dispacci ministeriali n.ri 1315/S/1 e 1831/S/I)

2.-in base a tale organico il rgpt. presenta una deficienza di 35 militari operai, mentre ha un supero di sottufficiali. Sarebbe pertanto consigliabile ridurre di 15 unità questi ultimi portando a 50 gli operai che urgono alle officine per aumentarne la produzione.

3.-l'ingaggio degli operai civili è reso difficile dalle modeste paghe concesse dall'Amministrazione Militare, di molto inferiori a quelle corrisposte dagli enti alleati e dalle officine private. Urge provvedere in merito per evitare che anche i pochi operai in servizio si allontanino dalle officine militari.

IL COMANDANTE del RAGGRUPPAMENTO

Declassified E.O. 12356 Section 3.3/NND No. 785020

9° COMANDO MILITARE TERRITORIALE
Direzione Automobilistica

B A R I

-rif.f° 05/748/Aut.-

********************

Come richiesto col foglio emarginato, si trasmettono:
-situazione nominativa del personale in forza al rgpt.;
-situazione numerica del personale predetto;
-situazione degli automezzi in dotazione.

Con l'occasione si rappresenta che:

1.-la forza assegnata al rgpt. è di 550 uomini, ridotta successivamente di 50 razioni per il Distaccamento Auto di Terni e di 20 per la Direzione Generale della Motorizzazione (dispacci ministeriali n.ri 1315/S/1 e 1831/S/I)

2.-in base a tale organico il rgpt. presenta una deficienza di 35 militari operai, mentre ha un supero di sottufficiali. Sarebbe pertanto consigliabile ridurre di 15 unità questi ultimi portando a 50 gli operai che urgono alle officine per aumentarne la produzione.

3.-l'ingaggio degli operai civili è reso difficile dalle modeste paghe concesse dall'Amministrazione Militare, di molto inferiori a quelle corrisposte dagli enti alleati e dalle officine private. Urge provvedere in merito per evitare che anche i pochi operai in servizio si allontanino dalle officine militari.

IL COMANDANTE del RAGGRUPPAMENTO
(Ten.Colonn.Onofrio Barbone)

Declassified E.O. 12356 Section 3.3/NND No. 785020

PA

1504
28/2

SITUAZIONE NOMINATIVA DEL PERSONALE IN FORZA
AL 9° RAGGRUPPAMENTO AUTIERI
B A R I

## C O M A N D O

| | | |
|---|---|---|
| Comandante | Ten.Colonn. | ONOFRIO BARBONE |
| Aiut.Magg.in I° | Capitano | Mario Contessa |
| Ufficiale addetto | S.Tenente | De Noto Francesco |
| Dirigente servizio sanitario | Tenente | Feigusch Michele |
| Sottuffic.postino | serg.magg. | Perziale Antonio |
| Sottuff.addetto | " | Milici Michele |
| " " (telefono) | " | Petruzzelli Vito |
| " " | " | De Giglio Giuseppe |
| Graduato " | cap.magg. | Giani Franco |
| " " | caporale | Miccolis Luigi |
| Autiere | autiere | Costagliola Leon. |
| " | " | Ferrari Fortunato |
| " (telefono) | " | Monteni Giuseppe |
| Autiere ciclista | " | Labellarte Angelo |
| " " | " | Castellana Vinc. |

## D E P O S I T O

| | | |
|---|---|---|
| Relatore | Maggiore | Fauci Fernando |

## UFFICIO: MATRICOLA MOBILITAZIONE PERSONALE

| | | |
|---|---|---|
| Capo ufficio | Capitano | Patella Carmine |
| Sottuff.addetto | Mar.magg. | D'Aloia Nunzio |
| " " | Mar.capo | Marcello Antonio |
| " " | serg.mg. | Boni Nicola |
| " " | " | Pesce Paolo |
| " " | " | Grittani Salvatore |
| " " | " | Gatecchio Vito |
| " " | " | Aimini Ernesto |
| Graduato " | caporale | Gioscia Luigi |
| Autiere " | autiere | Semeraro Aniello |
| " " | " | Contini Gabriele |

## MAGAZZINO V.E.

| | | |
|---|---|---|
| Consegnatario | Capitano | Ricco Giovanni |
| Sottuff.addetto | | |

Declassified E.O. 12356 Section 3.3/NND No. 785020

| | | | |
|---|---|---|---|
| Sottuff.addetto | | " | Milici Michele |
| " " | (telefono) | " | Petruzzelli Vito |
| " " | | " | De Giglio Giuseppe |
| Graduato " | | cap.magg. | Giani Franco |
| " " | | caporale | Miccolis Luigi |
| Autiere | | autiere | Costagliola Leon. |
| " | | " | Ferrari Fortunato |
| " | (telefono) | " | Montani Giuseppe |
| Autiere ciclista | | " | Labellarte Angelo |
| " " | | " | Castellana Vinc. |

## D E P O S I T O

| | | |
|---|---|---|
| Relatore | Maggiore | Pauci Fernando |

## UFFICIO: MATRICOLA MOBILITAZIONE PERSONALE

| | | |
|---|---|---|
| Capo ufficio | Capitano | Patella Carmine |
| Sottuff.addetto | Mar.magg. | D'Aloia Nunzio |
| " " | Mar.capo | Marcello Antonio |
| " " | serg.mg. | Boni Nicola |
| " " | " | Pesce Paolo |
| " " | " | Grittani Salvatore |
| " " | " | Catacchio Vito |
| " " | " | Aimini Ernesto |
| Graduato " | caporale | Gioscia Luigi |
| Autiere " | autiere | Semeraro Aniello |
| " " | " | Contini Gabriele |

## MAGAZZINO V.E.

| | | |
|---|---|---|
| Consegnatario | Capitano | Ricco Giovanni |
| Sottuff.addetto | Mar.magg. | Locoselli Franc. |
| " " | " | Bufo Francesco |
| " " | serg.magg. | Crispino Vincenzo |
| Autiere | autiere | Petrera Pasquale |

---



Declassified E.O. 12356 Section 3.3/NND No. 785020

## UFFICIO AMMINISTRAZIONE E DIREZIONE CONTI

| | | |
|---|---|---|
| Direttore dei conti: | Ten.d'Amm. | Cosentino Francesco |
| Ufficiale pagatore: | S.Tenente | Lonero Giuseppe |
| Sottufficiale addetto: | Mar.magg. | Netti Giuseppe |
| " " : | " " | Getta Pasquale |
| " " : | " capo | Martellotta Giuseppe |
| " " : | Serg.magg. | Bellini Aloino |
| " " : | " " | Pezzuto Attilio |
| " " : | Sergente | Magni Giuseppe |
| Graduato " : | cap.magg. | Ricci Amleto |
| " " :(in licenza) | " " | Tunio Salvatore |
| Autiere " : | Autiere | Infortunio Giuseppe |

## DEPOSITO E DISTRIBUZIONE CARBURANTI ALLA SEDE

| | | |
|---|---|---|
| Consegnatario capo deposito: | Mar.ord. | Alferano Giuseppe |
| Autiere addetto: | autiere | Brescia Doneto |
| " " : | " | Migliette Giuseppe |
| " " : | " | Suozzo Vito |

## UFFICIO RAGIONERIA

| | | |
|---|---|---|
| Sottufficiale addetto: | Mar.ord. | Damiani Emanuele |
| " " : | Mar.magg. | Lancieri Vito |

## UFFICIO MATERIALI

| | | |
|---|---|---|
| Capo ufficio: | Maggiore | Pesce Giuseppe |
| Ufficiale addetto: | Capitano | Merio Fortunato |
| Ufficiale addetto acquisti: | S.Tenente | Delle Ville Emilio |
| Sottufficiale addetto: | Mar.magg. | Bono Antonio |
| " " : | Serg.magg. | Torelli Giuseppe |
| Dattilografo: | autiere | Ladisa Giacomo |
| Scritturale: | " | Sidelle Nicola |
| Piantone porta-ordini: | " | Iacobellis Vito |

## OFFICINA TIPO "A"

| | | |
|---|---|---|
| Direttore: | Tenente | Iannone Giacomo |
| Capo officina: | Mar.magg. | Mosconi Remo |
| Sottufficiale specializzato: | Serg.magg. | D'Alessio Vincenzo |
| " " : | " " | De Santis Adolfo |
| " " : | " " | Sacco Pietro |
| " " : | " " | Larocce Riccardo |
| " " : | Sergente | Ferrante Antonio |
| " " : | " | Pantaleo Domenico |

Declassified E.O. 12356 Section 3.3/NND No. 785080

| | | |
|---|---|---|
| Autiere addetto: | autiere | Brescia Donato |
| " " : | " | Miglietta Giuseppe |
| " " : | " | Suozzo Vito |

## UFFICIO RAGIONERIA

| | | |
|---|---|---|
| Sottufficiale addetto: | Mar.ord. | Damiani Emanuele |
| " " : | Mar.magg. | Lancieri Vito |

## UFFICIO MATERIALI

| | | |
|---|---|---|
| Capo ufficio: | Maggiore | Pesce Giuseppe |
| Ufficiale addetto: | Capitano | Mario Fortunato |
| Ufficiale addetto acquisti: | S.Tenente | Dalla Villa Emilio |
| Sottufficiale addetto: | Mar.magg. | Bono Antonio |
| " " : | Serg.magg. | Torelli Giuseppe |
| Dattilografo: | autiere | Ladise Giacomo |
| Scritturale: | " | Sidelle Nicola |
| Piantone porta-ordini: | " | Iacobellis Vito |

## OFFICINA TIPO "A"

| | | |
|---|---|---|
| Direttore: | Tenente | Iannone Giacomo |
| Capo officina: | Mar.magg. | Mosconi Remo |
| Sottufficiale specializzato: | Serg.magg. | D'Alessio Vincenzo |
| " " : | " " | De Santis Adolfo |
| " " : | " " | Secco Pietro |
| " " : | " " | Larocca Riccardo |
| " " : | Sergente | Ferrante Antonio |
| " " : | " | Pantaleo Domenico |
| " " :(in lic.) | " | D'Emiliano Luigi |
| " " : | " | D'Ambrosio Nicola |
| " " : | " | Tardio Nunzio |
| " " : | " | Molfetta Luigi |
| Graduato " : | cap.magg. | Negri Carlo |
| " " : | " | Quartulli Francesco |
| " " : | " | Meiorano Alfredo |
| " " : | " | Simone Amleto |



Declassified E.O. 12356 Section 3.3/NND No. 785020

| | | |
|---|---|---|
| Graduato specializzato: | | |
| " | " | : |
| " | " | : |
| " | " | : |
| " | " | : |
| " | " | : |
| Autiere | " | : |
| " | " | : |
| " | " | : |
| " | " | : |
| " | " | : |
| " | " | : |
| " | " | : |
| " | " | : |
| " | " | : |
| " | " | : |
| " | " | : |
| " | " | : |
| " | " | : |
| " | " | : |
| " | " | : |
| " | " | : |
| " | " | : |
| " | " | : |
| " | " | : |
| " | " | : |
| " | " | : |
| " | " | : (in lic.matrim.) |

| | |
|---|---|
| Caporale | Zanotti Aldo |
| " | Gatta Rocco |
| " | Pastorino Giovanni |
| " | Sabba Antonio |
| " | Amatulli Agostino |
| " | Dellino Andrea |
| Autiere | Amato Salvatore |
| " | Bitetto Gaetano |
| " | Buono Nicola |
| " | Caserta Egidio |
| " | Caputo Cosimo |
| " | Cesarea Nicola |
| " | Cellini Francesco |
| " | Carmellino Benito |
| " | Domez Pietro |
| " | Di Iesi Luigi |
| " | D'Asio Agostino |
| " | D'Ambrosio Antonio |
| " | Fabiano Oscar |
| " | Fanelli Nicola |
| " | Gentile Tullio |
| " | Giampetruzzi Luigi |
| " | Lopopolo Luigi |
| " | Lacolla Antonio |
| " | Leopaldo Ippolito |
| " | Novario Domenico |
| " | Schino Domenico |
| " | Tanzella Marcello |
| " | Tomasicchio Angelo |
| " | Crippa Gianfranco |

OFFICINA TIPO "B"

| | | |
|---|---|---|
| Capo officina | | |
| Sottufficiale specializzato | | |
| " | " | |
| " | " | |
| Graduato | " | |
| " | " | |
| " | " | |
| Autiere | " | |
| " | " | |
| " | " | |
| " | " | (in lic.) |

| | |
|---|---|
| Serg.magg. | Carrassi Giovanni |
| " " | Straulino Matteo |
| " " | Tendola Cesare |
| Sergente | Del Vecchio Giov. |
| cap.magg. | Calderulo Vito |
| " | Settembre Paolo |
| caporale | Giuliano Daniele |
| autiere | Cozzaglia Mario |
| " | Ceni Giovanni |
| " | Colangelo Giuseppe |

Declassified E.O. 12356 Section 3.3/NND No. 785020

| | | | | |
|---|---|---|---|---|
| " | " | : | " | Domez Pietro |
| " | " | : | " | Di Iesi Luigi |
| " | " | : | " | D'Asio Agostino |
| " | " | : | " | D'Ambrosio Antonio |
| " | " | : | " | Fabiano Oscar |
| " | " | : | " | Fanelli Nicola |
| " | " | : | " | Gentile Tullio |
| " | " | : | " | Giampetruzzi Luigi |
| " | " | : | " | Lopopolo Luigi |
| " | " | : | " | Lacolla Antonio |
| " | " | : | " | Leopaldo Ippolito |
| " | " | : | " | Novario Domenico |
| " | " | : | " | Schino Domenico |
| " | " | : | " | Tanzella Marcello |
| " | " | : (in lic.matrim.) | " | Tomasicchio Angelo |
| | | | | Crippa Gianfranco |

## OFFICINA TIPO "B"

| | | | |
|---|---|---|---|
| Capo officina | | | |
| Sottufficiale | specializzato | Serg.magg. | Carrassi Giovanni |
| " | " | " " | Straulino Matteo |
| " | " | " " | Tandola Cesare |
| Graduato | " | Sergente | Del Vecchio Giov. |
| " | " | cap.magg. | Caldarulo Vito |
| " | " | " | Settembre Paolo |
| Autiere | " | caporale | Giuliano Daniele |
| " | " | autiere | Cozzaglia Mario |
| " | " | " | Ceni Giovanni |
| " | " (in lic.) | " | Colangelo Giuseppe |
| " | " | " | D'Asio Vincenzo |
| " | " | " | Montini Vito |
| " | " | " | Ponsoni Carlo |
| " | " | " | Tubano Pietro |
| " | " | " | Vinella Giuseppe |

## DEPOSITO "SORCI VERDI"

| | | | |
|---|---|---|---|
| Capo deposito | | | |
| Sottufficiale addetto | | Mar.magg. | Barbaleto Consalvo |
| Graduato addetto | | sergente | Pilone Sebastiano |
| Autiere | guardia fisse | cap.magg. | Bianchini Virginio |
| Autiere | " " | autiere | Boeri Aldo |
| Autiere | " " | " | Parmigiano Gino |
| Autiere | " " | " | De Bissi Egidio |
| | | " | Faggiano Giovanni |

Declassified E.O. 12356 Section 3.3/NND No. 785020

| | | |
|---|---|---|
| Autiere | Autiere | Gatti Cosimo |
| Autiere | " | Mancini Giuseppe |
| Autiere | " | Tatasciore Alessandro |

## PARCO DEMOLIZIONI " A.G.I.P."

| | | |
|---|---|---|
| Ufficiale addetto | Tenente | Addante Gaetano |
| Sottufficiale addetto | Sergente | Orlando Antonio |
| Graduato addetto | cap.magg. | Antonacci Benedetto |
| " " (in licenza) | caporale | Piergianni Giacomo |
| Autiere di fatica e guardia fissa | autiere | Paci Giuseppe |
| " " " " | " | Amatulli Vito |
| " " " " | " | Coletta Vincenzo |
| " " " " | " | Ciminiello Costantino |
| " " " " | " | Di Sanzio Giuseppe |
| " " (in licenza) | " | Della Forza Giuseppe |
| " " " " | " | Giustino Giacomo |
| " " " " | " | Lancillotti Vincenzo |
| " " " " | " | Morabito Pietro |

## DEPOSITO GOMME "BINETTO"

| | | |
|---|---|---|
| Ufficiale addetto consegnatario | S.Ten. | Albano Vincenzo |
| Sottufficiale | serg.magg. | Mercusio Antonio |
| " | " " | Binetto Giacomo |
| Graduato | cap.magg. | Tamborra Francesco |
| " | " " | Clarizio Orlando |
| Autiere guardia fissa | autiere | Amatulli Gaetano |
| " " " | " | De Vivo Pietro |
| " " " | " | Faedi Rinaldo |
| " " " | " | Massirone Piero |
| " " " | " | Restelli Giuseppe |
| | " | Rosato Donato |

## DEPOSITO CARBURANTI "TRIGGIANO"

| | | |
|---|---|---|
| Sottufficiale addetto | Serg.magg. | Grassi Francesco |
| Graduato | cap.magg. | Di Franzo Michele |
| Autiere guardia fissa | autiere | Benedetto Francesco |
| " " " | " | Del Conso Francesco |
| " " " | " | De Lorenzis Antonio |
| " " " | " | Fiamozzi Dino |
| " " " | " | Mansueto Leonardo |
| " " " | " | Palmitessa Onofrio |
| | " | Zanoncino Giuseppe |

Declassified E.O. 12356 Section 3.3/NND No. 785020

| | | | |
|---|---|---|---|
| " | " | " | Di Sanzio Giuseppe |
| " | " (in licenza) | " | Della Forza Giuseppe |
| " | " " | " | Giustino Giacomo |
| " | " " | " | Lancillotti Vincenzo |
| " | " " | " | Morabito Pietro |

## DEPOSITO GOMME "BINETTO"

| | | | |
|---|---|---|---|
| Ufficiale addetto consegnatario | | S.Ten. | Albano Vincenzo |
| Sottufficiale | | serg.magg. | Mercusio Antonio |
| " | | " " | Binetto Giacomo |
| Graduato | | cap.magg. | Tamborra Francesco |
| " | | " " | Clarizio Orlando |
| Autiere | guardia fissa | autiere | Amatulli Gaetano |
| " | " " | " | De Vivo Pietro |
| " | " " | " | Faedi Rinaldo |
| " | " " | " | Massirone Piero |
| " | " " | " | Restelli Giuseppe |
| " | " " | " | Rosato Donato |

## DEPOSITO CARBURANTI "TRIGGIANO"

| | | | |
|---|---|---|---|
| Sottufficiale addetto | | Serg.magg. | Grassi Francesco |
| Graduato | | cap.magg. | Di Franzo Michele |
| Autiere | guardia fissa | autiere | Benedetto Francesco |
| " | " " | " | Del Conso Francesco |
| " | " " | " | De Lorenzis Antonio |
| " | " " | " | Fiamozzi Dino |
| " | " " | " | Mansueto Leonardo |
| " | " " | " | Pelmitessa Onofrio |
| " | " " | " | Zenoncino Giuseppe |

## DEPOSITO di "ACQUAVIVA"

| | | |
|---|---|---|
| Sottufficiale addetto | Mar.ord. | Albanese Giovanni |
| Autiere | autiere | Aceto Antonio |
| " | " | Ricciardi Rinaldo |
| " | " | Stano Pietro |

4414

Declassified E.O. 12356 Section 3.3/NND No. 785020

## MAGAZZINO PARTI RICAMBIO NUOVI ALLA SEDE

| | | |
|---|---|---|
| Magazziniere consegnatario | Mar.magg. | Di Gioia Vincenzo |
| Graduato | caporale | Costante Camillo |
| Autiere | autiere | Monardi Angelo |
| Autiere | " | Verzola Angelo |

## MAGAZZINO PARTI RICAMBIO USATI ALLA SEDE

| | | |
|---|---|---|
| Sottufficiale addetto consegnatario | serg.mg. | Raco Vito |
| Autiere | autiere | Simonetti Giuseppe |
| Autiere | " | Zaveglia Girolamo |

## PARCO "RISERVA"

| | | |
|---|---|---|
| Ufficiale addetto | S.Ten. | Greco Ezio |
| Sottufficiale add.recuperi | serg.magg. | Leonetti Carmine |
| Sottuff.addetto " | " " | Peschechera Vinc. |
| Graduato conduttore | cap.mg. | Pastore Giuseppe |
| " " | " " | Colombo Ferruccio |
| " " | " " | D'Avino Giuseppe |
| Autiere: addetto riparaz.biciclette | autiere | Bianco Anselmo |
| " " | " | D'Alia Natale |
| Autiere conduttore | " | Minetto Ercole |
| Autiere addetto vulcanizzazione | " | Roma Giuseppe |
| Autiere add.riparazioni biciclette | " | Rodio Vito |
| Autiere add.riparazioni motocicli | " | Toriello Ernesto |

## SEZIONE LAVORAZIONI ESTERNE

| | | |
|---|---|---|
| Ufficiale addetto | Capitano | Iodice Giovanni |
| Subalterno addetto | Tenente | Quaglini Mario |
| Ufficiale addetto | S.Ten. | Raffetta Armando |
| " " | " | Cazzella Temistocle |
| Sottufficiale addetto | srg.mg. | Coletta Vito |
| " " | " | De Pascale Beniamino |
| Autiere | autiere | Venezia Mario |
| " | " | Vespasiano Mario |

---

Declassified E.O. 12356 Section 3.3/NND No. 785080

| | | |
|---|---|---|
| Ufficiale addetto | S.Ten. | Greco Ezio |
| Sottufficiale add.recuperi | serg.magg. | Leonetti Carmine |
| Sottuff.addetto " | " " | Peschechera Vinc. |
| Graduato conduttore | cap.mg. | Pastore Giuseppe |
| " " | " " | Colombo Ferruccio |
| " " | " " | D'Avino Giuseppe |
| Autiere: addetto riparaz.biciclette | autiere | Bianco Anselmo |
| " " | " | D'Alia Natale |
| Autiere conduttore | " | Miretto Ercole |
| Autiere addetto vulcanizzazione | " | Roma Giuseppe |
| Autiere add.riparazioni biciclette | " | Rodio Vito |
| Autiere add.riparazioni motocicli | " | Toriello Ernesto |

## SEZIONE LAVORAZIONI ESTERNE

| | | |
|---|---|---|
| Ufficiale addetto | Capitano | Iodice Giovanni |
| Subalterno addetto | Tenente | Quaglini Mario |
| Ufficiale addetto | S.Ten. | Raffetta Armando |
| " " | " | Cazzella Temistocle |
| Sottufficiale addetto | srg.mg. | Coletta Vito |
| " " | " | De Pascale Beniamino |
| Autiere | autiere | Venezia Mario |
| " | " | Vespasiano Mario |

---



Declassified E.O. 12356 Section 3.3/NND No. 785080

## AUTOREPARTO d'ESERCIZIO

| | | |
|---|---|---|
| Comandante | Capitano | Sguera Nicola |
| Subalterno | Tenente | Pepe Napoleone |
| " | S.Tenente | Giorgio Luigi |
| " | " | Cevese Pio |
| Sottufficiale | Mar.magg. | Bruno Vito |
| Sottufficiale di contabilità | serg.magg. | De Guglielmo Pietro |
| Sottufficiale istruttore | " " | Sacino Giovanni |
| Sottufficiale add.cucina truppa | Mar.magg. | Di Lulio Umberto |
| Sottuff.spaccio e viveri | serg.magg. | Menna Onofrio |
| Sottuff.movimento automezzi | " " | Cianci Rino |
| Sottuff.controllo uscita veicoli | " " | Minunno Lorenzo |
| Sottuff.mantenimento caserma (Osp.) | Mar.c. | Bonifazi Angelo |
| Sottuff.magazziniere | serg.magg. | Beltrame Egidio |

## C o n d u t t o r i

| | |
|---|---|
| cap.magg. | Sblendorio Francesco |
| " | Scardia Italo |
| " | Galasso Pietro |
| " | Vernier Giovanni |
| " | Pompeano Giuseppe |
| caporale | Marchesi Mario |
| " | Silenzi Esposito |
| autiere | Agnino Antonio |
| " | Benfatti Guelfo |
| " | Buda Enzo |
| " | Benetti Riziero (con la 9ª Cp.Suss.Bari) |
| " | Baldassa Stefano |
| " | Casiraghi Diego |
| cap.magg. | Ferrarese Vincenzo |
| caporale | Calabrese Giovanni |
| autiere | Di Pilato Daniele (con Centro C.S.Bari) |
| " | Favilla Iago |
| " | Greco Giovanni |
| " | Gobbetti Bruno |
| " | Brumo Michele (distaccato con Ten.CC.RR. Ostuni) |
| " | Innamorato Sigismondo |
| " | Lambertucci Flavio |
| " | Marinelli Paolo |
| " | Masetti Fedele |
| " | Mancino Vincenzo |
| " | [illegible] |

Declassified E.O. 12356 Section 3.3/NND No. 785080

Sottuff.controllo uscita veicoli " " Cianci Rino
Sottuff.mantenimento caserma (Osp.) Mar.c. Minunno Lorenzo
Sottuff.magazziniere serg.magg. Bonifazi Angelo
Beltrame Egidio

## C o n d u t t o r i

cap.magg. Sblendorio Francesco
" Scardia Italo
" Galasso Pietro
" Vernier Giovanni
" Pompeano Giuseppe
caporale Marchesi Mario
" Silenzi Esposito
autiere Agnino Antonio
" Benfatti Guelfo
" Buda Enzo
" Benetti Riziero (con la 9^ Cp.Suss.Bari)
" Baldassa Stefano
" Casiraghi Diego
cap.magg. Ferrarese Vincenzo
caporale Calabrese Giovanni
autiere Di Pilato Daniele (con Centro C.S.Bari)
" Faville Iago
" Greco Giovanni
" Gobbetti Bruno
" Bruno Michele (distaccato con Ten.CC.RR. Ostuni)
" Innamorato Sigismondo
" Lambertucci Flavio
" Marinelli Paolo
" Masetti Fedele
" Mancino Vincenzo
" Palladino Giovanni
" Ranieri Antonio
" Standoli Giuseppe
" Scarpelli Nicola
" Basile Leonardo
" Zecchi Elio (distaccato con D.M.Campobasso)
" Galassi Donato (aggregato CC.RR.Presidio Vasto)
" Ferrari Francesco (con D.M. Foggia)
" Farras Vincenzo (licenza straordinaria)
" Fratti Giuseppe (aggregato D.M. Campobasso)
" Di Natale Lorenzo (con Staz.CC.RR.Foggia)
" Carnicella Paolo (con servizio C.S. Foggia)
" Calabrese Sebastiano (con D.M. Campobasso)
" Boselli Camillo (con D.M.Barletta)

4412

Declassified E.O. 12356 Section 3.3/NND No. 785020

| | |
|---|---|
| Autiere | Abruzzese Antonio (con Centro C.S.Bari) |
| caporale | Manservigi Elio (con 147° Autoreparto Pesante) |
| " | Guglielmi Giuseppe (con D.M. Campobasso) |
| " | Basile Saverio (con 9^ Cp.Suss.Bari) |
| cap.magg. | Di Biase Domenico (con Dir.Lav.Genio Bari) |
| autiere | Ptzolu Antonio (in licenza matrimoniale) |
| srg.mg. | Farsone Nicola |
| serg. | Gelati Antonio (con 147° Autorep.P.) |
| " | Di Frischia Domenico (con D.M.Barletta) |
| srg.mg. | Prantera Stefano (con 54^ Comm.Sub.Area) |

## Cariche varie

| | | |
|---|---|---|
| cap.magg. | Belducci Salvatore | -refettorio ufficiali |
| " | Santoro Ottorino | -add.deposito "Zippitelli" |
| caporale | Roisler Franz Giovanni | -squadra manutenz.caserma et depos. |
| autiere | Falco Roberto (muratore) | - " " " " |
| " | Greco Giuseppe | - " " " " |
| " | Scarati Candeloro | - " " " " |
| caporale | De Niro Francesco | -cuciniere per la truppa |
| autiere | Barile Andrea | - " " " |
| " | Cantacessi Raffaele | - " " " |
| " | De Stratis Teofilo | - " " " |
| " | La Fratta Sestinio | - " " " |
| " | Di Palma Stefano | -barbiere |
| " | Gentile Nicola | - " |
| " | Altieri Angelo | -add.refettorio ufficiali |
| " | Bianchi Giacomo | -add.piantone alle rimesse |
| " | De Filippo Giovanni | -add.al controllo uscita autoveicoli |
| " | Falco Nicola | -distaccato casermette d'Alba con AA |
| " | Menna Angelo | -distributore allo spaccio |
| " | Morra Amato | -calzolaio |
| " | Montano Leo | -distacc.caserm.d'Alba con A.A. |
| " | Toma corrado | -trombettiere |
| caporale | Rinaldi Antonio | -archivio reggimentale |
| autiere | Marrone Francesco | -controllo uscita autoveicoli |
| " | Barone Luigi | -infermeria |
| " | Caprolicchio Vincenzo | -infermeria |
| " | Di Benedetto Domenico | -attendente |
| " | Favretto Erminio | - " |
| " | Lanuto Antonio | - " |
| " | Marangio Amleto | - " |
| " | Massaro Remigio | - " |
| " | Montemurro Eustacchio | - " |
| " | Ricucci Giuseppe | |

Declassified E.O. 12356 Section 3.3/NND No. 785020

| | | |
|---|---|---|
| " | Santoro Ottorino | [illegible] |
| caporale | Roisler Franz Giovanni | -add.deposito "Zippitelli" |
| autiere | Falco Roberto (muratore) | -squadra manutenz.caserma et depos. |
| " | Greco Giuseppe | - " " " " |
| " | Scarati Candeloro | - " " " " |
| caporale | De Niro Francesco | - " " " " |
| autiere | Barile Andrea | -cuciniere per la truppa |
| " | Cantacessi Raffaele | - " " " |
| " | De Stratis Teofilo | - " " " |
| " | La Fratta Sestinio | - " " " |
| " | Di Palma Stefano | - " " " |
| " | Gentile Nicola | -barbiere |
| " | Altieri Angelo | - " |
| " | Bianchi Giacomo | -add.refettorio ufficiali |
| " | De Filippo Giovanni | -add.piantone alle rimesse |
| " | Falco Nicola | -add.al controllo uscita autoveicoli |
| " | Menna Angelo | -distaccato casermette d'Alba con AA |
| " | Morra Amato | -distributore allo spaccio |
| " | Montano Leo | -calzolaio |
| " | Toma corrado | -distacc.caserm.d'Alba con A.A. |
| caporale | Rinaldi Antonio | -trombettiere |
| autiere | Marrone Francesco | -archivio reggimentale |
| " | Barone Luigi | -controllo uscita autoveicoli |
| " | Caprolicchio Vincenzo | -infermeria |
| " | Di Benedetto Domenico | -infermeria |
| " | Favretto Erminio | -attendente |
| " | Lanuto Antonio | - " |
| " | Marangio Amleto | - " |
| " | Massaro Remigio | - " |
| " | Montemurro Eustacchio | - " |
| " | Ricucci Giuseppe | - " |
| " | Santarelli Nicola | - " (in licenza) |
| " | Emma Mauro | - " |
| " | Macci Arialdo | -con 54° Com.R.Sub.Area Barletta |
| " | Postorino Domenico | -motoc.con D.M.Foggia |
| " | Patani Luigi | -add.alla distribuzione spaccio |
| " | Russo Luigi | -telefonista |
| caporale | Cappiello Tommaso | -add.all'Ufficio Posta |
| autiere | Loprano Giacomo | -squadra manutenz.caserma e depos. |
| | | -elettricista minuto mantenimento |



Declassified E.O. 12356 Section 3.3/NND No. 785030

Impiegati nel servizio di guardia, di fatica, ecc.

serg.magg. Alibrandi Pasquale
" Celani Pietro
sergente Greco Giovanni
cap.magg. Binda Anselmo
" Bartolini Carlo
" Morelli Michele
" Torricelli Ivo
" Ciriaculli Panaioti
" Tratta Agostino
capofale Sciuto G.Battista
" De Bartolo Giacchino
" Graziani Luciano
" Rocci Luigi
autiere Bisbocci Raul
" Cassanelli Nicola
" Capone Carmelo
" Colucci Domenico
" Ciccarese Luigi
" Carletti Quinto
" Ciancio Rosario
" Casamonti Nello
" Codispoti Carlo
" D'Amico Nunzio
" Di Bari Michele
" De Padova Angelo
" Di Domenico Angelo
" De Luca Aliano
" De Pascalis Vincenzo
" Del Fante Alfredo
" Franchini Leonardo
" Febbraro Giuseppe
" Friggerio Ernesto
" Fusato Mario
" Geos Mario
" Gobbi Elio
" Gullo Luciano
" Lacalamita Antonio
" Mazzeo Vincenzo
" Mineccia Francesco (ospedale)
" Miccolis Vito
" Mancino Pasquale
" Negroni Carlo

Autiere Zucchelli Remo
Aut.Lo Manzo Vito (ospedale)
" Greco Rinaldo(lic.matrim.)
" Del Prete Michele (osp.)
s.m.Rinaldi Giuseppe (osp.)
" Campanelle Nicola
" Epifani Pietro
" Ritoli Michele

Declassified E.O. 12356 Section 3.3/NND No. 785020

| | |
|---|---|
| autiere | Bisbocci Raul |
| " | Cassanelli Nicola |
| " | Capone Carmelo |
| " | Colucci Domenico |
| " | Ciccarese Luigi |
| " | Carletti Quinto |
| " | Ciancio Rosario |
| " | Casamonti Nello |
| " | Codispoti Carlo |
| " | D'Amico Nunzio |
| " | Di Bari Michele |
| " | De Padova Angelo |
| " | Di Domenico Angelo |
| " | De Luca Aliano |
| " | De Pascalis Vincenzo |
| " | Del Fante Alfredo |
| " | Franchini Leonardo |
| " | Febbraro Giuseppe |
| " | Friggerio Ernesto |
| " | Fusato Mario |
| " | Geos Mario |
| " | Gobbi Elio |
| " | Gullo Luciano |
| " | Lacalamita Antonio |
| " | Mazzeo Vincenzo |
| " | Minecoia Francesco (ospedale) |
| " | Miccolis Vito |
| " | Mancino Pasquale |
| " | Negroni Carlo |
| " | Ostillo Bruno (in licenza) |
| " | Palumbo Nicola |
| " | Pagnotta Angelo (in licenza) |
| " | Ruffino Carlo (in licenza) |
| " | Rispoli Silvio |
| " | Romito Vito |
| " | Revetria Angelo |
| " | Rubino Ugo |
| " | Russo Tommaso |
| " | Quarta Raffaele |
| " | Sinisi Cosimo |
| " | Ursino Vincenzo |
| " | Valentini Giuseppe |

4410

Declassified E.O. 12356 Section 3.3/NND No. 785020

## DEPOSITO CARBURANTI E LUBRIFICANTI "MONOPOLI"

| | |
|---|---|
| Comandante consegnatario | Capitano Camassa Giuseppe |
| Sottufficiale di contabilità | serg.magg.Mura Effisio |
| Sottuff.materiali Gruppo "C" | " " Liuzzi Rocco |
| Sottuff.comandante la guardia | " " Vianelli Domenico |
| " " " | " " Barbieri Luigi |
| " " " | sergente Catanzaro Antonio |
| " add.benzina e viveri | " Polito Pompilio |
| Sergente | " De Donato Pasquale |
| Graduato d'ufficio | cap.magg. Neghetti Antonio |
| " capo-posto | " De Florio Luigi |
| " " | " Magarelli Antonio |
| " " | caporale Giunni Paolo |
| " d'ufficio | " Amodio Ignazio |
| " capo-posto | " Tolentino Antonio |
| " conduttore | " Procaccini Vittorio |
| Autiere " | autiere Molinari Santino |
| " " | " Ballerini Angelo |
| " magazziniere | " Lodigiano Enrico |
| " cuciniere | " Gobbi Primo |
| " " | " Papadia Nicola |
| " barbiere | " Argentina Lorenzo |
| " calzolaio (ospedale) | " Iacobone Giuseppe |
| " telefonista | " Ostuni Nicola |
| " guardia | " Palmieri Michele |
| " " | " Pierro Francesco |
| " " | " Donnaloia Domenico |
| " " | " Semplice Giuseppe |
| " " | " Salviotti Rinaldo |
| " " | " Stanisci Domenico |
| " " | " Mazzoni Giuseppe |
| " " | " Grippa Antonio |
| " " | " Carosello Marco |
| " " | " Romano Armando |
| " " | " Solazzo Cosimo |
| " " | " Fortunato Nunzio |
| " " | " La Corte Cosimo |
| " " | " Piscionieri Pasquale |
| " " | " Spadoni Mario |
| " " (ospedale) | " Urso Cosimo |
| | " Di Corato Savino |
| | " [illegible] |

Declassified E.O. 12356 Section 3.3/NND No. 785020

| | | |
|---|---|---|
| " | " | |
| " | d'ufficio | |
| " | capo-posto | |
| " | conduttore | |
| Autiere | " | |
| " | " | |
| " | magazziniere | |
| " | cuciniere | |
| " | " | |
| " | barbiere | |
| " | calzolaio | (ospedale) |
| " | telefonista | |
| " | guardia | |
| " | " | |
| " | " | |
| " | " | |
| " | " | |
| " | " | |
| " | " | |
| " | " | |
| " | " | |
| " | " | |
| " | " | |
| " | " | |
| " | " | |
| " | " | |
| " | " | |
| " | " | |
| " | " | (ospedale) |

| | |
|---|---|
| " | Magarelli Antonio |
| caporale | Giunni Paolo |
| " | Amodio Ignazio |
| " | Tolentino Antonio |
| " | Procaccini Vittorio |
| autiere | Molinari Santino |
| " | Ballerini Angelo |
| " | Lodigiano Enrico |
| " | Gobbi Primo |
| " | Papadia Nicola |
| " | Argentina Lorenzo |
| " | Iacobone Giuseppe |
| " | Ostuni Nicola |
| " | Palmieri Michele |
| " | Pierro Francesco |
| " | Donnaloia Domenico |
| " | Semplice Giuseppe |
| " | Salvietti Rinaldo |
| " | Stanisci Domenico |
| " | Mazzoni Giuseppe |
| " | Grippa Antonio |
| " | Carosello Marco |
| " | Romano Armando |
| " | Solazzo Cosimo |
| " | Fortunato Nunzio |
| " | La Corte Cosimo |
| " | Piscionieri Pasquale |
| " | Spadoni Mario |
| " | Urso Cosimo |
| " | Di Corato Savino |
| " | Paradini Francesco |

## DEPOSITO "ANDRIA"

| | | |
|---|---|---|
| Sottufficiale sub-consegnatario | Mar.capo | Ascantini Alessio |
| Sottuff.com.te la guardia | serg.magg. | Roselli Luigi |
| Graduato capoposto | caporale | Aichino Francesco |
| Autiere guardia | autiere | Bambù Leonardo |
| " | " | Tarantini Cataldo |
| " (in licenza) | " | Turnona Mariano |
| " | " | Paradiso Carmine |
| " | " | Capitanio Donato |
| " | " | Gatta Alberto |
| " | " | Zilindo Francesco |

Declassified E.O. 12356 Section 3.3/NND No. 785020

DEPOSITO "BARLETTA"

| | | |
|---|---|---|
| Sottuff.com.te la guardia | Sergente | Varvara Salvatore |
| Graduato capo-posto | caporale | Lisneli Luigi |
| Autiere guardia | autiere | Tota Paolo |
| " | " | Dattilo Rosario |
| " | " | Resta Cosimo |
| " | " | Troiano Leonardo |
| " | " | Piria Giuseppe |

DEPOSITO "PUTIGNANO"

| | | |
|---|---|---|
| Sottuff.sub-consegnatario | Mar.magg. | Fumarola Giovanni |
| Sottuff.com.te la Guardia | serg.mg. | Colacchio Luigi |
| Graduato capo-posto | caporale | Santoro Francesco |
| " | " | Dentamaro Gaetano |
| Autiere Guardia | autiere | De Cataldo Giacinto |
| " (in licenza) | " | Scorrano Angelo |
| " | " | Mariano Crocefisso |
| " | " | Giuliani Giuseppe |
| " | " | De Michele Vito |

(DEPOSITO "LOCOROTONDO"

| | | |
|---|---|---|
| Sottufficiale com.te la Guardia | serg.magg. | Vasta Vito |
| Graduato capo-posto | caporale | Tombolesi Tarquinio |
| Autiere Guardia | autiere | Domastiac Antonio |
| " (in licenza) | " | Laguardia Antonio |
| " | " | Mancini Donato |
| " | " | Elia Antonio |
| " | " | Sassanelli Leonardo |

DEPOSITO "MOICATTARO"

| | | |
|---|---|---|
| Sottuff.com.te la Guardia | Serg.magg. | Di Pinto Gregorio |
| Graduato capoposto | caporale | Salamino Giuseppe |
| Autiere Guardia | autiere | Casulli Luca |
| " | " | Delfino Giuseppe |
| " (in licenza) | " | Putignano Arturo |
| " | " | Sciscovelli Cristoforo |
| " | " | Formica Paolo |

DEPOSITO di "BRINDISI"

| | | |
|---|---|---|
| Sottuff.sub-consegnatario | Serg.magg. | Iacobellis Luca |
| Autiere add.distribuzione | autiere | Boccuzzi Colangelo |

---

Declassified E.O. 12356 Section 3.3/NND No. 785020

| | | | |
|---|---|---|---|
| Autiere Guardia | | autiere | De Cataldo Giacinto |
| " | (in licenza) | " | Scorrano Angelo |
| " | | " | Mariano Crocefisso |
| " | | " | Giuliani Giuseppe |
| " | | " | De Michele Vito |

(DEPOSITO "LOCOROTONDO"

| | | | |
|---|---|---|---|
| Sottufficiale com.te la Guardia | | serg.magg. | Vasta Vito |
| Graduato capo-posto | | caporale | Tombolesi Tarquinio |
| Autiere Guardia | | autiere | Domestico Antonio |
| " | (in licenza) | " | Laguardia Antonio |
| " | | " | Mancini Donato |
| " | | " | Elia Antonio |
| " | | " | Sassanelli Leonardo |

DEPOSITO "MOICATTARO"

| | | | |
|---|---|---|---|
| Sottuff.com.te la Guardia | | Serg.magg. | Di Pinto Gregorio |
| Graduato capoposto | | caporale | Salamino Giuseppe |
| Autiere Guardia | | autiere | Casulli Luca |
| " | | " | Delfino Giuseppe |
| " | (in licenza) | " | Putignano Arturo |
| " | | " | Sciscovelli Cristofaro |
| " | | " | Formica Paolo |

DEPOSITO di "BRINDISI"

| | | | |
|---|---|---|---|
| Sottuff.sub-consegnatario | | Serg.magg. | Iacobellis Luca |
| Autiere add.distribuzione | | autiere | Boccuzzi Colangelo |

---

Declassified E.O. 12356 Section 3.3/NND No. 785020

Declassified E.O. 12356 Section 3.3/NND No. 785020

MAPS AND CHARTS TOO LARGE TO FILM ON ONE EXPOSURE ARE FILMED CLOCKWISE BEGINNING IN THE UPPER LEFT CORNER, LEFT TO RIGHT, AND TOP TO BOTTOM.

SEE DIAGRAMS BELOW.

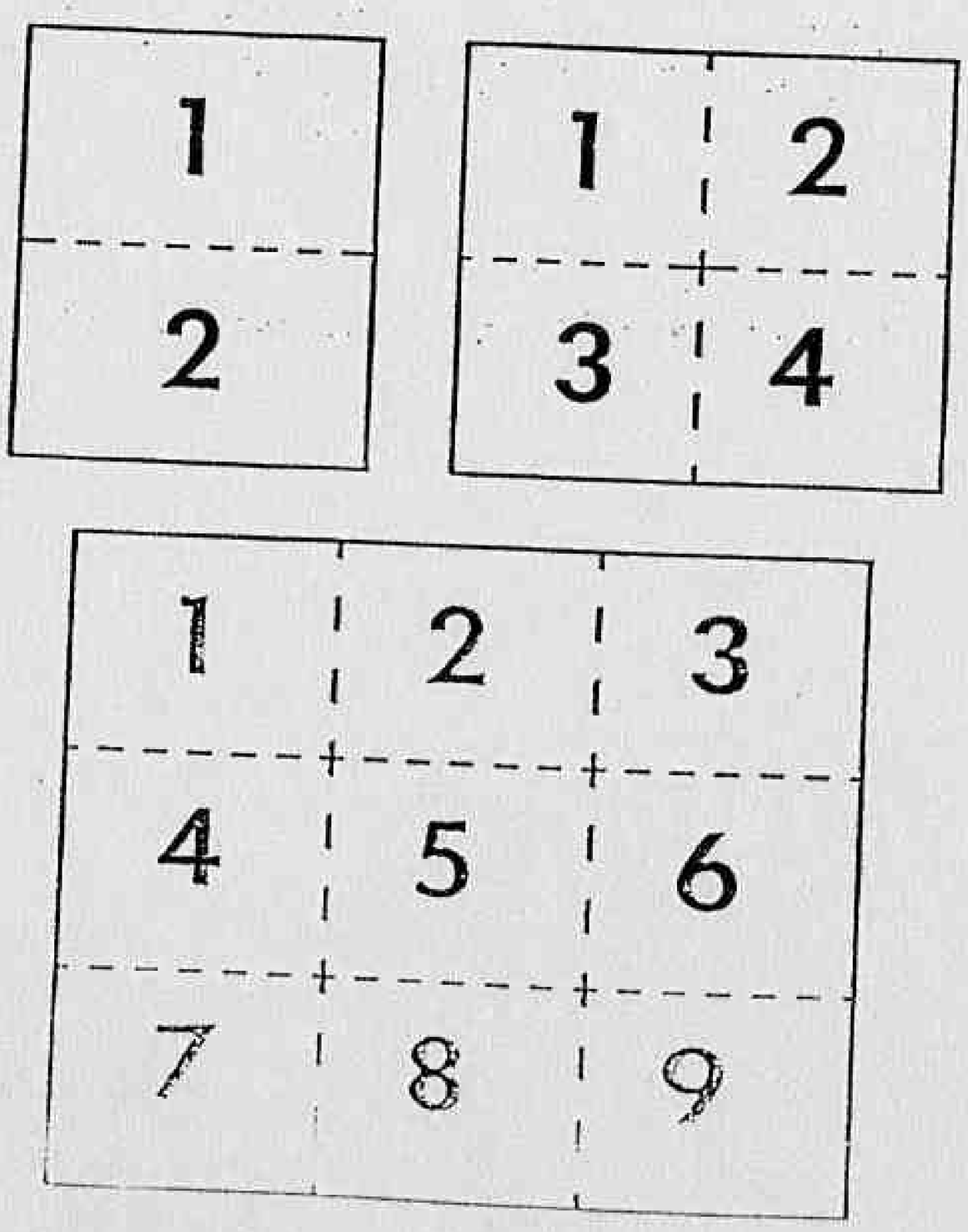

Declassified E.O. 12356 Section 3.3/NND No. 785020

9° RAGGRUPPAMENTO AUTIERI

RIASSUNTO NUMERICO PERSONALE IN FORZA

(Organic
f° 5286

| COMANDI - UFFICI - DEPOSITI REPARTI - ECC. - | Ufficiali | Sottufficiali | Truppa | Cariche varie | Comp tori |
|---|---|---|---|---|---|
| -Comando 9° Raggruppamento | 4 | 4 | 7 | | |
| -Deposito 9° Raggruppamento | 1 | - | - | | |
| -Uffici: Matricola - Mobilitazione e Personale | 1 | 7 | 3 | | |
| -Ufficio Magazzino V.E. | 1 | 3 | 1- | | |
| -Ufficio Amministrazione e Direzione conti | 2 | 6 | 3 | | |
| -Ufficio Ragioneria | - | 2 | - | | |
| -Distribuzione carburanti alla sede | - | 1 | 3 | | |
| -Ufficio Materiale | 3 | 2 | 3 | | |
| -Officina tipo "A" | 1 | 11 | 34 | | |
| -Officina tipo "B" | - | 4 | 11 | | |
| -Deposito "Sorci Verdi" | - | 2 | 8 | | |
| -Parco demolizioni A.G.I.P. | 1 | 1 | 11 | | |
| -Deposito Comm. Binetto | 1 | 2 | 8 | | |
| -Deposito carburanti Triestino | - | 1 | 8 | | |

Declassified E.O. 12356 Section 3.3/NND No. 785020

PA 1504

9° RAGGRUPPAMENTO AUTIERI

RIASSUNTO NUMERICO PERSONALE IN FORZA

(Organico assegnato da M.G.-Motorizz. f° 5286 -25-9-1944- n° 5 5 0 )

| OSITI | Ufficiali | Sottufficiali | Truppa | Cariche varie | Conduttori | Operai | Disponibili per guardia, fatica, ammalati -licenze |
|---|---|---|---|---|---|---|---|
| ✓ | 4 | 4 | 7 | | | | |
| ✗ | 1 | - | - | | | | |
| tazione e ✗ | 1 | 7 | 3 | | | | |
| ✓ | 1 | 3 | 1- | | | | |
| ✗ | 2 | 6 | 3 | | | | |
| ✗ | - | 2 | - | | | | |
| ln sede | - | 1 | 3 | | | | |
| | 3 | 2 | 3 | | | | |
| ✓ | 1 | 11 | 34 | | | | |
| ✓ | - | 4 | 11 | | | | |
| ✓ | - | 2 | 8 | | | | |
| ✓ | 1 | 1 | 11 | | | | |
| ✓ | 1 | 2 | 8 | | | | |
| no ✗ | - | 1 | 8 | | | | |

Declassified E.O. 12356 Section 3.3/NND No. 785020

| | | | | | |
|---|---|---|---|---|---|
| -Officine tipo "B" | - | 4 | 11 | | |
| -Deposito "Sorci Verdi" | - | 2 | 8 | | |
| -Parco demolizioni A.G.I.P. | 1 | 1 | 11 | | |
| -Deposito Comme Binetto | 1 | 2 | 8 | | |
| -Deposito carburanti Trigiano | - | 1 | 8 | | |
| -Deposito Acquaviva | - | 1 | 3 | | |
| -Magazzini Parti di Ricambio Auto alla sede | - | 2 | 5 | | |
| -Riserva | 1 | 2 | 9 | | |
| -Autoreparto d'Esercizio | 4 | 19 | - - | 40 | |
| -Sezione Lavorazioni esterne | 4 | 2 | 2 | | |
| -Deposito carburanti di Monopoli, Andria, Barletta, Putignano, Locorotondo, Noicattaro, Brindisi. | 1 | 15 | 69 | | |
| Totali .. | 25 | 87 | 188 | 40 | |

TOTALE GENERALE N° 445

Declassified E.O. 12356 Section 3.3/NND No. 785020

| | | | | | | | |
|---|---|---|---|---|---|---|---|
| | - | 4 | 11 | | | | |
| | - | 2 | 8 | | | | |
| | 1 | 1 | 11 | | | | |
| | 1 | 2 | 8 | | | | |
| o | - | 1 | 8 | | | | |
| | - | 1 | 3 | | | | |
| uto | - | 2 | 5 | | | | |
| | 1 | 2 | 9 | | | | |
| | 4 | 19 | - - | 40 | 49 | - | 56 |
| | 4 | 2 | 2 | | | | |
| oli, Amerie, o, Noicnta | 1 | 15 | 69 | | | | |
| Totali .. | 25 | 87 | 188 | 40 | 49 | | 56 |

TOTALE GENERALE N° 445

Declassified E.O. 12356 Section 3.3/NND No. 785020

RIEPILOGO AUTOMEZZI SPECIALI

| | | |
|---|---|---|
| Autobotte Fiat 18 BLR | n° | 1 |
| Autobus Alfa Romeo 500 | " | 1 |
| Autocarretta O.M. 35 | " | 1 |
| Trattrice Breda 32 | " | 1 |
| Trattore P.4 | " | 5 |
| Ambulanza Fiat 626 | " | 3 |
| " SPA 38 R | " | 5 |
| Autovetture | " | 19 |
| Camioncino | " | 2 |
| Autofurgoncino | " | 1 |
| Autofrigorifico SPA 25 C/10 | " | 1 |

Bari, lì 22 febbraio 1945

DIPARTIMENTO ... CONTROLLO

Declassified E.O. 12356 Section 3.3/NND No. 785020



RIEPILOGO AUTOMEZZI SPECIALI

| | | |
|---|---|---|
| n° | 1 | |
| " | 1 | |
| " | 1 | |
| " | 1 | |
| " | 5 | |
| " | 3 | 3 |
| " | 5 | |
| " | 19 | 4 |
| " | 2 | |
| " | 1 | |
| " | 1 | |

braio 1945

DISTACCAMENTO ESTERI COMANDO

Declassified E.O. 12356 Section 3.3/NND No. 785020

MAPS AND CHARTS TOO LARGE TO FILM
ON ONE EXPOSURE ARE FILMED CLOCKWISE
BEGINNING IN THE UPPER LEFT CORNER,
LEFT TO RIGHT, AND TOP TO BOTTOM.

SEE DIAGRAMS BELOW.

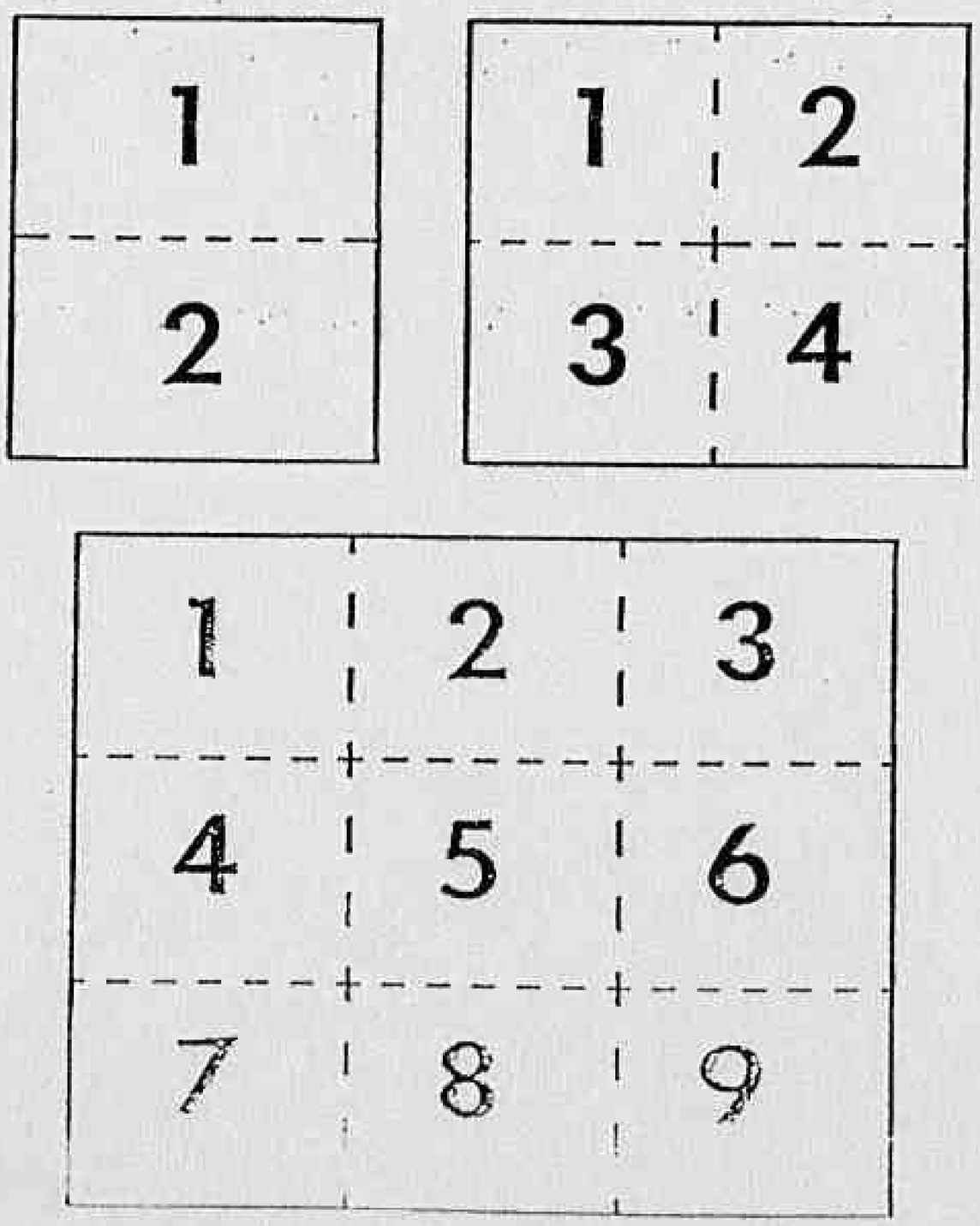

1124

Declassified E.O. 12356 Section 3.3/NND No. 785020

(serie) AUTOCARRI

| FABBRICA E TIPO | TARGA | CARBURANTE | STATO |
|---|---|---|---|
| Lancia 3 RO | R°E° 90383 | Gasolio | Ineffic |
| " " " | " " 90349 | " | ... |
| " " " | " " 102218 — | " | Ineffic |
| " " " | " " 025369 | " | " |
| TOTALE n° ..... 4 | | | |
| Fiat 621 | R°E° 036427 | " | " |
| " " | " " 036433 — | " | " |
| " " | " " 036437 | " | ... |
| " " | " " 036436 | " | Ineffi |
| " " | " " 036440 | " | " |
| " " | " " 024744 | " | " |
| " " | " " 024776 | " | " |
| " " | " " 025283 | " | " |
| " " | " " 024266 | " | ... |
| " " | " " 036434 | " | Ineffi |
| " " | " " 06780 | Benzina | " |
| " " | " " 024268 | " | " |
| TOTALE n° ..... 12 | | | ... |
| Fiat 626 | R°E° 024760 | Gasolio | Ineffi |
| " " | " " 024741 | " | " |
| " " | " " 036770 | " | " |
| " " | " " 97606 | " | " |
| " " | " " 024298 | " | Efficie |
| " " | " " 025359 | " | Efficie |
| " " | " " 025362 | " | Efficie |
| " " | " " 025464 | " | Efficie |

1125

Declassified E.O. 12356 Section 3.3/NND No. 785020



| RIMORCHIO | STATO D'USO | |
|---|---|---|
| Gasolio | Inefficiente | |
| " | ..... | |
| " | Inefficiente | In servizio presso Deposito Auto di Monopoli. |
| " | " | In servizio presso Centro Ricuperi Materiali S. Severo. (Da cedere al 147° Autoreparto per conto della M.M.A.) |
| " | " | |
| " | " | |
| " | ..... | |
| " | Inefficiente | In servizio presso Comando Presidio Lecce. |
| " | " | |
| " | " | |
| " | " | |
| " | " | |
| " | ..... | |
| " | Inefficiente | In servizio presso Ditta SICELP Taranto. (f° 3850 data 28-4-43 del 9° C.A.) |
| " | " | |
| Benzina | " | |
| " | ..... | In servizio presso Frigorifero Militare Bari. |
| Gasolio | Inefficiente | |
| " | " | |
| " | " | |
| " | " | |
| " | Efficiente | In servizio presso il Comando Distretto Militare di Barletta.(da cedere al 147° Autoreparto Pesante per conto della M.M.A.) |
| " | Efficiente | In servizio presso il Comando Distretto Militare di Barletta (da cedere al 147° Autoreparto Pesante per conto della M.M.A.) |
| " | Efficiente | In servizio presso il Comando Distretto Militare di Campobasso. |
| | Efficiente | In servizio presso il Comando Distretto Milita- |

Declassified E.O. 12356 Section 3.3/NND No. 785020

| | | | | |
|---|---|---|---|---|
| " | " | " " 024744 | " | |
| " | " | " " 024776 | " | |
| " | " | " " 025283 | " | |
| " | " | " " 024266 | " | |
| " | " | " " 036434 | " | Inef |
| " | " | " " 06780 | Benzina | |
| " | " | " " 024268 | " | |
| | TOTALE n°..... | 12 | | |
| Fiat | 626 | R°E° 024760 | Gasolio | Inef |
| " | " | " " 024741 | " | |
| " | " | " " 036770 | " | |
| " | " | " " 97606 | " | |
| " | " | " " 024298 | " | Effic |
| " | " | " " 025359 | " | Effic |
| " | " | " " 025362 | " | Effic |
| " | " | " " 025364 | " | Effic |
| " | " | " " 025371 | " | Effic |
| " | " | " " 160441 | Benzina | ... |
| " | " | " " 024297 | " | Ineff |
| " | " | " " 025349 | " | " |
| " | " | " " 025361 | " | Effic |
| " | " | " " 025363 | " | " |
| | TOTALE n°..... | 14 | | |

Declassified E.O. 12356 Section 3.3/NND No. 785020

| | | |
|---|---|---|
| " | " | |
| " | " | |
| " | ..... | In servizio presso Ditta SICELP Taranto. (f° 3850 |
| " | Inefficiente | data 28-4-43 del 9° C.A.) |
| " | " | |
| zina | " | |
| " | ..... | In servizio presso Frigorifero Militare Bari. |
| olio | Inefficiente | |
| " | " | |
| " | " | |
| " | " | |
| " | Efficiente | In servizio presso il Comando Distretto Militare di Barletta.(da cedere al 147° Autoreparto Pesante per conto della M.M.A.) |
| " | Efficiente | In servizio presso il Comando Distretto Militare di Barletta (da cedere al 147° Autoreparto Pesante per conto della M.M.A.) |
| " | Efficiente | In servizio presso il Comando Distretto Militare di Campobasso. |
| " | Efficiente | In servizio presso il Comando Distretto Militare di Campobasso.(da cedere al 147° Autoreparto Pesante per conto della M.M.A.) |
| " | Efficiente | In servizio presso il Comando Distretto Militare di Campobasso. |
| ina | ..... | In servizio presso 1° Raggruppamento Motorizzato.(fono 05/2378 data 26-2-44 del 9° C.A.) |
| | Inefficiente | |
| | " | |
| | Efficiente | In servizio presso Centro Ricupero Materiale S. Severo. |
| | " | In servizio presso Distretto Militare di Campobasso (da cedere al 147° Autoreparto Pesante per conto della M.M.A.) |

Declassified E.O. 12356 Section 3.3/NND No. 785020

(segue) AUTOCARRI

| FABBRICA E TIPO | TARGA | CARBURANTE | STA |
|---|---|---|---|
| O.M. d.r.d. | R°E° 75869 | Gasolio | Ine |
| " " " | " " 75909 | " | |
| " " " | " " 75987 | " | |
| TOTALE n°..... | 3 | | |
| O.M. TAURUS | R°E° 87407 | Gasolio | Ine |
| " " " | " " 87419 | " | |
| " " " | " " 87424 | " | |
| " " " | " " 88377 | " | |
| " " " | " " 87358 | " | |
| " " " | " " ~~87355~~ 88385 | " | |
| " " " | " " 113758 | Benzina | Eff |
| TOTALE n°..... | 7 | | |
| Bianchi Milles | R°E° 88627 | Gasolio | Ine |
| Opel Blitz | " " 025370 | Benzina | Eff |
| Fiat 618 | " " 55650 | Benzina | Eff |
| Fiat 507 | R°E° 843 | Benzina | Ine |
| Spa 25 C/10 | " " 9207 | " | |
| " " " | " " 7723 | " | |
| " " " | " " 8019 | " | |
| " " " | " " 8176 | " | |
| " " " | " " 8185 | " | |
| " " " | " " 9731 | " | |
| TOTALE n°..... | 6 | | |

Declassified E.O. 12356 Section 3.3/NND No. 785020



| CARBURANTE | STATO D'USO | |
|---|---|---|
| Gasolio | Inefficiente | |
| " | " | |
| " | ..... | In servizio presso Comando Presidio Lecce. |
| Gasolio | Inefficiente | |
| " | " | |
| " | " | |
| " | " | |
| " | ..... | In servizio presso il Deposito Auto di Monopoli. |
| " | " | |
| Benzina | ..... | In servizio presso Deposito Auto di Monopoli |
| | Efficiente | In servizio presso Cucina Raggruppamento Sede. |
| Gasolio | Inefficiente | |
| Benzina | Efficiente | In servizio presso Ospedale Militare Bari per spesa viveri. (fono 34/2388, dateto 7-8-43 del Com. Presidio). |
| Benzina | Efficiente | In servizio presso la Commissione Interrogatrice Reduci Prigionia = Balcania = Bari. - (fº 05/7312/aut. date 22-8-44 -Comilit Territ.) |
| Benzina | Inefficiente | |
| " | " | |
| " | " | |
| " | " | |
| " | " | |
| " | " | |

Declassified E.O. 12356 Section 3.3/NND No. 785020

| | | | |
|---|---|---|---|
| " " " | " " 87424 | " | |
| " " " | " " 88377 | " | |
| " " " | " " 87358 | " | |
| " " " | " " ~~87355~~ 88385 | " | |
| " " " | " " 113758 | Benzina | Ef |
| TOTALE n°..... | 7 | | |
| Bianchi Milles | R°E° 88627 | Gasolio | In |
| Opel Blitz | " " 025370 | Benzina | Ef |
| Fiat 618 | " " 55650 | Benzina | Ef |
| Fiat 507 | R°E° 843 | Benzina | In |
| Spa 25 C/10 | " " 9207 | " | |
| " " " | " " 7723 | " | |
| " " " | " " 8019 | " | |
| " " " | " " 8176 | " | |
| " " " | " " 8185 | " | |
| " " " | " " 9731 | " | |
| TOTALE n°..... | 6 | | |
| Bugward | R°E° 025347 | " | |
| " | " " 025348 | " | |
| TOTALE n°..... | 2 | | |
| Ceirano | R°E° 06399 | " | |
| " | " " 77941 | " | |
| " | " " 77762 | " | |
| TOTALE n°..... | 3 | | |
| SPA 38 R | R°E° 61383 | " | |
| " " " | " " senza targa | " | |
| " " " | " " 025358 | " | |
| " " " | " " 135288 | " | Eff |
| TOTALE n°..... | 4 | | |

Declassified E.O. 12356 Section 3.3/NND No. 785020

| | | |
|---|---|---|
| " | " | |
| " | " | |
| " | ..... | In servizio presso il Deposito Auto di Monopoli. |
| " | " | |
| " | ..... | In servizio presso Deposito Auto di Monopoli |
| Benzina | Efficiente | In servizio presso Cucina Raggruppamento Sede. |
| Gasolio | Inefficiente | |
| Benzina | Efficiente | In servizio presso Ospedale Militare Bari per spesa viveri.(fono 34/2388.datato 7-8-43 del Com.Presidio). |
| Benzina | Efficiente | In servizio presso la Commissione Interrogatrice Reduci Prigionia = Balcania = Bari. - (fº 05/7312/aut. data 22-8-44 -Comilit Territ.) |
| Benzina | Inefficiente | |
| " | " | |
| " | " | |
| " | " | |
| " | " | |
| " | " | |
| " | " | |
| " | " | |
| " | " | |
| " | " | |
| " | " | |
| " | " | |
| " | " | |
| " | " | |
| " | " | |
| " | " | |
| " | " | |
| " | " | |
| " | " | |
| " | " | |
| " | " | |
| " | " | |
| " | " | |
| " | " | |
| " | " | |
| " | " | |
| " | " | |
| " | " | |
| " | " | |
| " | Efficiente | In servizio presso Direz. PP.TT. Bari.(fº 05/8827/aut data 16-11-44 del Comilit Territoriale). |

Declassified E.O. 12356 Section 3.3/NND No. 785020

(segue.) AUTOCARRI

| FABBRICA E TIPO | TARGA | CARBURANTE | |
|---|---|---|---|
| SPA dovunque | R°E° 60583 | Benzina | I |
| | | AUTOFRIGORIFERI | |
| SPA 25 C/10 | R°E° 8367 | " | |
| | | AUTOCARRETTE | |
| O.M. 35 | R°E° 6442 | " | |
| | | TRATTORI E TRATTRIC | |
| Trattrice Breda 32 | R°E° 2231 | Benzina | I |
| Trattore Pavesi P4 | " " 2407 | " | |
| " " " | " " 688 | " | |
| " " " | " " 3201 | " | |
| " " " | " " 808 | " | |
| " " "" | " " 475 | " | |
| TOTALE n°..... 5 | | | |
| | | AUTOAMBULANZE | |
| Fiat 626 | R°E° 95662 | Gasolio | E |
| " " | " " 95672 | " | |
| " " | " " 95677 | " | |
| TOTALE n°..... 3 | | | |
| SPA 38 R | " " 120801 | Benzina | |
| " " " | " " 120147 | " | |
| " " " | " " 120791 | " | |
| " " " | " " 120794 | " | I |
| " " " | " " 120077 | " | |
| TOTALE n°..... 5 | | | |
| | | AUTOVETTURE | |
| Fiat 1100 R | " " 37725 | " | I |

Declassified E.O. 12356 Section 3.3/NND No. 785020



| ANTE | STATO D'USO | |
|---|---|---|
| ne | Inefficiente | |
| AUTOFRIGORIFERI | " | |
| | " | |
| AUTOCARRETTE | | |
| | " | |
| TRATTORI E TRATTRICI | | |
| ne | Inefficiente | |
| | " | |
| | " | |
| | " | |
| | " | |
| | " | |
| AUTOAMBULANZE | | |
| | Efficiente | |
| | " | In servizio presso l'Ospedale Militare di Bari. |
| | " | (da cedere alla 64ª Sezione Ambulanze) -fono nº7674 de tato 20-2-43 del 9º Corpo Armata. |
| | ..... | In servizio presso 210ª Div.Cost. Lecce. } in corso pre |
| | ..... | In servizio presso 210ª Div.Cost. Lecce. } tiche recu= |
| | ..... | In servizio presso 210ª Div.Cost. Lecce. } pero. |
| | Inefficiente | |
| | " | |
| AUTOVETTURE | | |
| | Inefficiente | |

disposizione del Signor Comandante del Raggruppamen

Declassified E.O. 12356 Section 3.3/NND No. 785020

| | | | |
|---|---|---|---|
| Trattore Pavesi P4 | " " | 2407 | " |
| " " " | " " | 688 | " |
| " " " | " " | 3201 | " |
| " " " | " " | 808 | " |
| " " " | " " | 475 | " |
| TOTALE n°..... | | 5 | |

AUTOAMBULANZE

| | | | |
|---|---|---|---|
| Fiat 626 | R°E° | 95662 | Gasolio |
| " " | " " | 95672 | " |
| " " | | | |
| " " | " " | 95677 | " |
| TOTALE n°..... | | 3 | |
| SPA 38 R | " " | 120801 | Benzina |
| " " " | " " | 120147 | " |
| " " " | " " | 120791 | " |
| " " " | " " | 120794 | " |
| " " " | " " | 120077 | " |
| TOTALE n°..... | | 5 | |

AUTOVETTURE

| | | | |
|---|---|---|---|
| Fiat 1100 R | " " | 37725 | " |
| " " " | " " | 02899 | " |
| " " " | " " | 37569 | " |
| " " " | " " | 01635 | " |
| " " " | " " | 0201 | " |
| " 508 CM | " " | 02761 | " |
| " 508 | " " | 01243 | " |
| " " | " " | 3390 | " |
| " " | " " | 4569 | " |
| " " | " " | 4735 | " |
| " " | " " | 3176 | " |

11135

Declassified E.O. 12356 Section 3.3/NND No. 785020

| | |
|---|---|
| " | |
| " | |
| " | |
| " | |
| " | |
| **AUTOAMBULANZE** | |
| Efficiente | |
| " | In servizio presso l'Ospedale Militare di Bari. |
| " | (da cedere alla 84^ Sezione Ambulanze) -fono n°7674 datato 20-2-43 del 9° Corpo Armata. |
| ..... | In servizio presso 210^ Div.Cost. Lecce. } in corso pratiche recupero. |
| ..... | In servizio presso 210^ Div.Cost. Lecce. |
| ..... | In servizio presso 210^ Div.Cost. Lecce. |
| Inefficiente | |
| " | |
| **AUTOVETTURE** | |
| Inefficiente | |
| Efficiente | A disposizione del Signor Comandante del Raggruppamento. |
| " | In servizio presso Super Trasporti. |
| Inefficiente | |
| Efficiente | In servizio presso Comando Mil. Terr. Direauto Bari. |
| " | A disposizione Ispettore Compagnie A.A. |
| Inefficiente | |
| Inefficiente | In servizio presso Comando [illegible] |
| Inefficiente | |
| " | |
| " | |
| " | |

./.

Declassified E.O. 12356 Section 3.3/NND No. 785020

(segue) AUTOVETTURE

| FABBRICA E TIPO | TARGA | CARBURANTE | ST |
|---|---|---|---|
| Fiat 508 | R°E° 3071 | Benzina | In |
| " " | " " 35244 | " | |
| " 514 | " " 1188 | " | |
| " " | " " 04739 | " | |
| " 524 | " " 1375 | " | |
| " 500 | " " 41531 | " | E |
| " | | | |
| " " | " " 40956 | " | |
| " 509 | " " 39419 | " | In |
| TOTALE n°..... | 19 | | |
| | | CAMIONCINI | |
| Fiat 514 | R°E° 1197 | Benzina | In |
| " 1100 | " " 38288 | " | |
| TOTALE n°..... | 2 | | |
| | | AUTOFURGONI | |
| Fiat 1100 | R°E° 012047 | Benzina | In |

R I E P I L O G O

| | | | |
|---|---|---|---|
| Autocarro | Fiat 18 BL | n° | 30 |
| " | " 634 | " | 6 |
| " | " 632 | " | 4 |
| " | " 633 | " | 1 |
| " | " 666 | " | 5 |
| " | O.M. 85 | " | 1 |
| " | " " 3 BOD | " | 1 |
| " | Alfa Romeo 3 | " | 3 |
| " | Isotta Fraschini | " | 6 |
| " | Lancia RO | " | 6 |
| " | Lancia 3 RO | " | 4 |
| " | Fiat 621 | " | 12 |
| " | Fiat 626 | " | [illegible] |

In totale 22

Declassified E.O. 12356 Section 3.3/NND No. 785020



| BURANTE | STATO D'USO | |
|---|---|---|
| zina | Inefficiente | |
| " | " | |
| " | " | |
| " | " | |
| " | Efficiente | A disposizione Capo Ufficio Materiali Raggruppamento. |
| " | " | Disposizione Relatore Raggruppamento. |
| " | Inefficiente | |
| CAMIONCINI | | |
| zina | Inefficiente | |
| | " | |
| AUTOFURGONI | | |
| zina | Inefficiente | |

R I E P I L O G O

In totale 22 efficienti

Declassified E.O. 12356 Section 3.3/NND No. 785020

| | | | |
|---|---|---|---|
| | | | CAMIONCINI |
| Fiat 514 | R°E° 1197 | Benzina | |
| " 1100 | " " 38288 | " | |
| TOTALE n°..... | 2 | | |
| | | | AUTOFURGONI |
| Fiat 1100 | R°E° 012047 | Benzina | |

RIEPILOGO

| | | | |
|---|---|---|---|
| Autocarro | Fiat 18 BL | n° | 30 |
| " | " 634 | " | 6 |
| " | " 632 | " | 4 |
| " | " 633 | " | 1 |
| " | " 666 | " | 5 |
| " | O.M. 85 | " | 1 |
| " | " " 3 BOD | " | 1 |
| " | Alfa Romeo 3 | " | 3 |
| " | Isotta Fraschini | " | 6 |
| " | Lancia RO | " | 6 |
| " | Lancia 3 RO | " | 4 |
| " | Fiat 621 | " | 12 |
| " | Fiat 626 | " | 14 |
| " | O.M. CRD | " | 3 |
| " | O.M. TAURUS | " | 7 |
| " | Bianchi Millies | " | 1 |
| " | Opel Blitz | " | 1 |
| " | Fiat 618 | " | 1 |
| " | Fiat 507 | " | 1 |
| " | SPA 25 C/10 | " | 6 |
| " | Borgward | " | 2 |
| " | Ceirano | " | 3 |
| " | SPA 38R | " | 4 |
| " | SPA dovunque | " | 1 |
| TOTALE n°..... | | | 123 |

In totale 22

1139

Declassified E.O. 12356 Section 3.3/NND No. 785020

CAMIONCINI

ina — Inefficiente
" 

AUTOFURGONI

zina — Inefficiente

R I E P I L O G O

N. totale 22 effettivi

Declassified E.O. 12356 Section 3.3/NND No. 785020

(segue) AUTOCARRI

| FABBRICA E TIPO | TARGA | CARBURANTE | STATO D'U |
|---|---|---|---|
| Fiat 632 | R°E° 05574 | Gasolio | Inefficie |
| " " | " " 05742 | " | " |
| " " | " " 05732 | " | " |
| " " | " " 012527 | " | " |
| TOTALE n°..... 4 | | | |
| Fiat 633 | " " 05591 | " | " |
| Fiat 666 | " " 019892 – | " | |
| " " | " " 019932 | " | Efficiente |
| " " | " " 100603 | " | Inefficien |
| " " | " " 025355 – | " | Efficiente |
| " " | " " 019855 | " | Inefficien |
| TOTALE n°..... 5 | | | |
| O.M. 85 | " " 035119 | " | " |
| O.M. 3 BOD | " " 06394 | " | Efficiente |
| Alfa Romeo 800 | " " 98984 | " | ..... |
| " " " | " " 86723 | " | Efficiente |
| " " 350 | " " 036431 | " | Inefficien |
| TOTALE n°..... 3 | | | |
| Alfa Romeo 500 | R°E° 023687 | Gasolio | Inefficien |
| AUTOCARRO | | AUTOBUS | |
| Isotta Fraschini D 80 | " " 81059 | Gasolio | Inefficien |
| " " " " | " " 78804 | " | " |
| " " " " | " " 81055 | " | " |
| " " " " | " " 81271 | " | " |
| " " " " | " " 81183 | " | " |
| " " " " | " " 81216 | " | " |

Declassified E.O. 12356 Section 3.3/NND No. 785020



| RANTE | STATO D'USO | |
|---|---|---|
| io | Inefficiente | |
| | " | |
| | " | |
| | " | |
| | " | |
| | Efficiente | |
| | Inefficiente | |
| | Efficiente | |
| | Inefficiente | |
| | " | |
| | " | |
| | Efficiente | In servizio presso Direz.Comm. Milit. Grassano per trasporto legna. |
| | ..... Efficiente | In servizio presso Ditta SICELP Taranto. (f° 3850 date 28-4-43: 9° C.A.) |
| | Inefficiente | |
| AUTOBUS | | |
| | Inefficiente | |
| | Inefficiente | |
| | " | |
| | " | |
| | " | |
| | " | |
| | " | |

Declassified E.O. 12356 Section 3.3/NND No. 785020

| | | | |
|---|---|---|---|
| Fiat 633 | " " 05591 | " | " |
| Fiat 666 | " " 019892 – | " | Efficient |
| " " | " " 019932 | " | Inefficie |
| " " | " " 100603 | " | Efficient |
| " " | " " 025355 – | " | Inefficie |
| " " | " " 019855 | " | " |
| TOTALE n°..... | " " 5 | | |
| O.M. 85 | " " 035119 | " | " |
| O.M. 3 BOD | " " 06394 | " | Efficient |
| Alfa Romeo 800 | " " 98984 | " | ..... |
| " " " | " " 86723 | " | Efficiente |
| " " 350 | " " 036431 | " | Inefficien |
| TOTALE n°..... | 3 | | |
| | | AUTOBUS | |
| Alfa Romeo 500 | R°E° 023687 | Gasolio | Inefficien |
| AUTOCARRO | | | |
| Isotta Fraschini D 80 | " " 81059 | Gasolio | Inefficien |
| " " " " | " " 78804 | " | " |
| " " " " | " " 81055 | " | " |
| " " " " | " " 81271 | " | " |
| " " " " | " " 81183 | " | " |
| " " " " | " " 81216 | " | " |
| TOTALE n°..... | 6 | | |
| Lancia RO | R°E° 05939 | " | ..... |
| " " | " " 035267 | " | Inefficient |
| " " | " " 70258 | " | " |
| " " | " " 06048 | " | " |
| " " | " " 09246 – | " | Efficiente |
| " " PT | " " 05621 | " | Inefficient |
| TOTALE n°..... | 6 | | |

Declassified E.O. 12356 Section 3.3/NND No. 785020

| | | |
|---|---|---|
| | " | |
| | Efficiente | |
| | Inefficiente | |
| | Efficiente | |
| | Inefficiente | |
| | " | |
| | " | |
| | Efficiente | In servizio presso Direz.Comm. Milit. Grassano per trasporto legna. |
| | ..... | In servizio presso Ditta SICELP Taranto. (f° 3850 data 28-4-43: 9° C.A.) |
| | Efficiente | |
| | Inefficiente | |
| AUTOBUS | | |
| | Inefficiente | |
| | Inefficiente | |
| | " | |
| | " | |
| | " | |
| | " | |
| | " | |
| | ..... | In servizio presso Direz. Comm.;Milit. Grassano per trasporto legna. |
| | Inefficiente | |
| | " | |
| | " | |
| | Efficiente | |
| | Inefficiente | |

Declassified E.O. 12356 Section 3.3/NND No. 785020

9° RAGGRUPPAMENTO AUTIERI = AUTOREPARTO I

AUTOCARRI

| FABBRICA E TIPO | TARGA | CARBURANTE | STATO D'USO |
|---|---|---|---|
| Fiat 18 BL | R°E° 20429- | Benzina | Inefficiente |
| " " " | " " 25689- | " | " |
| " " " | " " 26488- | " | " |
| " " " | " " 25372 - | " | " |
| " " " | " " 21105 | " | " |
| " " " | " " 21110 | " | " |
| " " " | " " 22991 | " | " |
| " " " | " " 24280 | " | " |
| " " " | " " 25928 | " | " |
| " " " | " " 23263 | " | ..... |
| " " " | " " 24266 | " | " |
| " " " | " " 20597 | " | " |
| " " " | " " 24271 | " | " |
| " " " | " " 22672 | " | " |
| " " " | " " 24269 | " | " |
| " " " | " " 22670 | " | " |
| " " " | " " 25503 | " | " |
| " " " | " " 26343 | " | " |
| " " " | " " 22064 | " | " |
| " " " | " " 24685 | " | " |
| " " " | " " 23827 | " | " |
| " " " | " " 25950 | " | " |
| " " " | " " 24875 | " | " |
| " " " | " " 23660 | " | " |
| " " " | " " 25273 | " | " |
| " " " | " " 21198 | " | " |
| " 18 BLR | " " 24736 | " | " |
| " 18 BL | " " 27211 | " | " |
| " " " | " " 20820 | " | " |
| | " " 25548 | " | " |

Declassified E.O. 12356 Section 3.3/NND No. 785020

ENTO AUTIERI = AUTOREPARTO D'ESERCIZIO =
=========oooooOOoooo=========

(1)

| STATO D'USO | |
|---|---|
| Inefficiente | |
| " | |
| " | |
| " | |
| " | |
| " | |
| " | |
| " | |
| " | |
| ..... | In servizio presso il 14° Regg/to Art. per la 626^ Batteria (f° 21/10446/T date 11-6-43 del Com.Difesa Territoriale) |
| " | |
| " | |
| " | |
| " | |
| " | |
| " | |
| " | |
| " | |
| " | |
| " | |
| " | |
| " | |
| " | |
| " | |
| " | |
| " | |
| " | |
| " | |
| " | |

Declassified E.O. 12356 Section 3.3/NND No. 785020

| | | | | |
|---|---|---|---|---|
| " " " | " " 21109 | " | | |
| " " " | " " 21110 | " | | " |
| " " " | " " 22991 | " | | " |
| " " " | " " 24280 | " | | " |
| " " " | " " 25928 | " | | " |
| " " " | " " 23263 | " | | .... |
| " " " | " " 24266 | " | | " |
| " " " | " " 20597 | " | | " |
| " " " | " " 24271 | " | | " |
| " " " | " " 22672 | " | | " |
| " " " | " " 24269 | " | | " |
| " " " | " " 22670 | " | | " |
| " " " | " " 25503 | " | | " |
| " " " | " " 26343 | " | | " |
| " " " | " " 22064 | " | | " |
| " " " | " " 24685 | " | | " |
| " " " | " " 23827 | " | | " |
| " " " | " " 25950 | " | | " |
| " " " | " " 24875 | " | | " |
| " " " | " " 23660 | " | | " |
| " " " | " " 25273 | " | | " |
| " " " | " " 21198 | " | | " |
| " " " | " " 24736 | " | | " |
| " 18 BLR | " " 27211 | " | | " |
| " 18 BL | " " 20820 | " | | " |
| " " " | " " 25548 | " | | " |
| | TOTALE n°..... 30 | | | |

**AUTOBOTTE** per benzina

| | | | | |
|---|---|---|---|---|
| Fiat 18 BLR | " " 21616 | " | | " |
| " " | | AUTOCARRI | | |
| Fiat 634 | R°E° 014055 | Gasolio | | .... |
| " " | " " 012898 | " | | Inefficie |
| " " | " " 012865 | " | | " |
| " " | " " 012880 | " | | " |
| " " | " " 010588 | " | | " |
| " " | " " 013997 | " | | " |
| | TOTALE n°..... 6 | | | |

Declassified E.O. 12356 Section 3.3/NND No. 785020

| | | |
|---|---|---|
| | " | |
| | " | |
| | " | |
| | " | |
| | ............. | In servizio presso il 14° Regg/to Art. per la 626^ Batteria (f° 21/10446/T data 11-6-43 del Com.Difesa Territoriale) |
| | " | |
| | " | |
| | " | |
| | " | |
| | " | |
| | " | |
| | " | |
| | " | |
| | " | |
| | " | |
| | " | |
| | " | |
| | " | |
| | " | |
| | " | |
| | " | |
| | " | |
| | " | |
| | " | |
| | " | |
| TE per [illegible] | | |
| | " | |
| ARRI | | |
| | ..... | In servizio presso Direz.Comm. Milit. Grassano per trasporto legna. |
| | Inefficiente | |
| | " | |
| | " | |
| | " | |
| | " | In servizio presso la Direzione Comm. Milit. Grassano. |

1148